

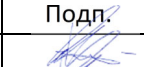

*Жилой дом серии и-155Мм с первым нежилым этажом по
адресу: Московская область, г. о. Звенигород,
р-н «Восточный», мкр-н № 2,3, корп.1*

ПРОЕКТНАЯ ДОКУМЕНТАЦИЯ

Раздел 3 «Архитектурные решения. Жилой дом»

10/16-1-03-AP1

Изм.	№ док.	Подп.	Дата
1	02-22		06.22
2	04-22		09.22

Жилой дом серии и-155Мм с первым нежилым этажом по адресу: Московская область, г. о. Звенигород, р-н «Восточный», мкр-н № 2,3, корп.1

ПРОЕКТНАЯ ДОКУМЕНТАЦИЯ

Раздел 3 «Архитектурные решения. Жилой дом»

10/16-1-03-АР1

Генеральный директор

Главный инженер проекта

Главный архитектор проекта



Хмыз С.В.

Хмыз С.В.

Сильвестров И.А.

2022

Взам. инв. №

Подп. и дата

Инд. № подл.

**Регистрационный номер записи в государственном реестре
саморегулируемых организаций СРО-П-025-15092009**

**СПРАВКА
ОБ ИЗМЕНЕНИЯХ, ВНЕСЕННЫХ В ПРОЕКТНУЮ ДОКУМЕНТАЦИЮ**

Изменения в проектную документацию «Жилой дом серии и-155Мм с первым нежилым этажом по адресу: Московская область, г.о. Звенигород, р-н «Восточный», мкр-н. №2,3, корп.1», получившую положительное заключение Положительное заключение негосударственной экспертизы ООО «Мосэксперт» проектной документации без сметы и результатов инженерных изысканий № 4-1-1-0081-14 от 29.04.2014г., Положительное заключение негосударственной экспертизы №77-2-1-3-0145-17 от 26.07.2017, Положительное заключение негосударственной экспертизы №77-2-1-3-0167-17 от 23.08.2017, Положительное заключение негосударственной экспертизы №50-2-1-2-0384-18 от 28.12.2018, Положительное заключение негосударственной экспертизы № 50-2-1-2-059007-2022 от 17.08.2022 внесены в соответствии с требованиями ГОСТ Р 21.1101-2020 на основании технического задания на внесение изменений в проектную документацию

Раздел 3 «Архитектурные решения. Жилой дом»

10/16-1-03-AP1

Обозначение документа проектной документации, в которое внесены изменения	Наименование	Содержание изменения
1	2	3
10/16-1-03-AP1 ТЧ	Пояснительная записка	Содержание дополнено: -Справкой об изменениях, внесенных в проектную документацию

		-Разрешением на внесение изменений 04-22
10/16-1-03-AP1 ГЧ	Пояснительная записка	Дополнена документами: -Справкой об изменениях, внесенных в проектную документацию -Разрешением на внесение изменений 04-22
10/16-1-03-AP1 ГЧ	Пояснительная записка	Откорректирована в части описания функционального насыщения здания, состава наружных стен, материалов и цветовых решений отделки, ТЭП.
10/16-1-03-AP1 ГЧ	Графическая часть	Откорректирован план подвала, добавлено помещение СС.
10/16-1-03-AP1 ГЧ	Графическая часть	Откорректировано планировочное решение 1 этажа- демонтированы перегородки из ячеистобетонных блоков квартир и нежилых помещений, за исключением шахт коммуникаций, и санузлов в осях 3-4 и 13-14. Тамбуры и нежилые помещения объединены в одно помещение Н1. Исключены квартиры, их площади присоединены к нежилому помещению. Добавлен проем в монолитной стене 1 этажа по оси 14, в осях Б-В.
10/16-1-03-AP1 ГЧ	Графическая часть	Изменено цветовое решение фасадов здания, исключены декоративные карнизы.
10/16-1-03-AP1 ГЧ	Графическая часть	Предусмотрены навесы над входами в подвал.
10/16-1-03-AP1 ГЧ	Графическая часть	Увеличен проем в монолитной стене между секциями 1 и 2 по оси 8 на плане подвала.
10/16-1-03-AP1 ГЧ	Графическая часть	Исключены оконные проемы в наружных стенах в осях 1/В-Г и французские балконы на 15-17 эт. в осях 1/В-Г.
10/16-1-03-AP1 ГЧ	Графическая часть	Исключены ограждения перед входной группой 1, по оси Ж.
10/16-1-03-AP1 ГЧ	Графическая часть	В перегородках тамбуров лестничных клеток Н1 по оси Е добавлены оконные проемы.
10/16-1-03-AP1 ГЧ	Графическая часть	Откорректирована ширина дверей переходных балконов.
10/16-1-03-AP1 ГЧ	Графическая часть	Изменены ограждения переходных балконов.

10/16-1-03-AP1 ГЧ	Графическая часть	Изменен материал и толщина перегородок между остекленными смежными балконами - кирпичная перегородка заменена на блоки СКЦ 90мм.
10/16-1-03-AP1 ГЧ	Графическая часть	Добавлен монтажный проем в монолитной стене 2-17 этажей между секциями 1 и 2, в осях 8/Б-В.
10/16-1-03-AP1 ГЧ	Графическая часть	Откорректирован разрез 1-1 в части конструкций для размещения оборудования подпора в шахты лифтов на отм. +51.200
10/16-1-03-AP1 ГЧ	Графическая часть	Ограждения вентиляционных шахт на кровле – кирпич 120мм заменен на блоки СКЦ 90 мм
10/16-1-03-AP1 ГЧ	Графическая часть	Откорректированы типы и состав наружных стен.

Главный инженер проекта



Хмыз С.В.

СОДЕРЖАНИЕ ТОМА 3

СПРАВКА ОБ ИЗМЕНЕНИЯХ, ВНЕСЕННЫХ В ПРОЕКТНУЮ ДОКУМЕНТАЦИЮ

СОДЕРЖАНИЕ ТОМА 3

СПРАВКА ГИПА

ОПИСАНИЕ И ОБОСНОВАНИЕ ВНЕШНЕГО И ВНУТРЕННЕГО ВИДА ОБЪЕКТА СТРОИТЕЛЬСТВА, ЕГО ПРОСТРАНСТВЕННОЙ, ПЛАНИРОВОЧНОЙ И ФУНКЦИОНАЛЬНОЙ ОРГАНИЗАЦИИ

ОБОСНОВАНИЕ ПРИНЯТЫХ ОБЪЕМНО-ПРОСТРАНСТВЕННЫХ И АРХИТЕКТУРНО-ХУДОЖЕСТВЕННЫХ РЕШЕНИЙ, В ТОМ ЧИСЛЕ В ЧАСТИ СОБЛЮДЕНИЯ ПРЕДЕЛЬНЫХ ПАРАМЕТРОВ СТРОИТЕЛЬСТВА ОБЪЕКТА

ОПИСАНИЕ РЕШЕНИЙ ПО ОТДЕЛКЕ ПОМЕЩЕНИЙ ОСНОВНОГО, ВСПОМОГАТЕЛЬНОГО, ОБСЛУЖИВАЮЩЕГО И ТЕХНИЧЕСКОГО НАЗНАЧЕНИЯ

ОПИСАНИЕ АРХИТЕКТУРНЫХ РЕШЕНИЙ, ОБЕСПЕЧИВАЮЩИХ ЕСТЕСТВЕННОЕ ОСВЕЩЕНИЕ ПОМЕЩЕНИЙ С ПОСТОЯННЫМ ПРЕБЫВАНИЕМ ЛЮДЕЙ

ОПИСАНИЕ АРХИТЕКТУРНО-СТРОИТЕЛЬНЫХ МЕРОПРИЯТИЙ, ОБЕСПЕЧИВАЮЩИХ ЗАЩИТУ ПОМЕЩЕНИЙ ОТ ШУМА, ВИБРАЦИИ И ДРУГОГО ВОЗДЕЙСТВИЯ

ТЕХНИКО-ЭКОНОМИЧЕСКИЕ ПОКАЗАТЕЛИ ОБЪЕКТА

ТАБЛИЦА 1 – ТАБЛИЦА ОСНОВНЫХ ТЕХНИКО-ЭКОНОМИЧЕСКИХ ПОКАЗАТЕЛЕЙ НА ЖИЛОЙ ДОМ, СОСТОЯЩИЙ ИЗ 2-х СЕКЦИЙ

ТАБЛИЦА 2 – ТАБЛИЦА ОСНОВНЫХ ТЕХНИКО-ЭКОНОМИЧЕСКИХ ПОКАЗАТЕЛЕЙ 1 СЕКЦИИ

ТАБЛИЦА 3 – ТАБЛИЦА ОСНОВНЫХ ТЕХНИКО-ЭКОНОМИЧЕСКИХ ПОКАЗАТЕЛЕЙ 2 СЕКЦИИ

НОРМАТИВНЫЕ ДОКУМЕНТЫ

ПЕРЕЧЕНЬ ПРИНЯТЫХ СОКРАЩЕНИЙ

ПРИЛОЖЕНИЕ

ГРАФИЧЕСКИЕ МАТЕРИАЛЫ

ФАСАД ЮЖНЫЙ в осях Ж-А и ВОСТОЧНЫЙ в осях 1-14, М 1:200

ФАСАД СЕВЕРНЫЙ в осях А-Ж и ЗАПАДНЫЙ в осях 14-1, М 1:200

ПЛАНЫ ЭТАЖЕЙ М 1:100

ПЛАН КРОВЛИ М 1:100

РАЗРЕЗЫ М 1:200

РАЗРЕШЕНИЕ НА ВНЕСЕНИЕ ИЗМЕНЕНИЙ 04-22

Согласовано

Взам инв №

Подп. и дата

Инв. № подл.

2		Зам	04-22		09.22
1		Зам.	02-22		06.22
Изм.	Кол.уч	Лист	№ док.	Подпись	Дата

10/16-1-03-AP1

Разработал	Железнова		Архитектурные решения	Стадия	Лист	Листов
ГАП	Сильвестров			П	2	
ГИП	Хмыз			Пояснительная записка		

Проектная документация разработана в соответствии с градостроительным планом земельного участка, заданием на проектирование, градостроительным регламентом, документами об использовании земельного участка для строительства, техническими регламентами, в том числе устанавливающими требованиями по обеспечению безопасной эксплуатации зданий, строений, сооружений и безопасного использования прилегающих к ним территорий, и с соблюдением технических условий.

Главный инженер проекта



Хмыз С.В.

Инв. № подл.	Подп. и дата	Взам инв №					10/16-1-03-AP1	Лист
			Изм.	Кол.уч	Лист	№ док.	Подпись	Дата

1. ОПИСАНИЕ И ОБОСНОВАНИЕ ВНЕШНЕГО И ВНУТРЕННЕГО ВИДА ОБЪЕКТА СТРОИТЕЛЬСТВА, ЕГО ПРОСТРАНСТВЕННОЙ, ПЛАНИРОВОЧНОЙ И ФУНКЦИОНАЛЬНОЙ ОРГАНИЗАЦИИ

Объект: «Жилой дом по адресу; Московская область, городской округ Звенигород, р-н Восточный, мкр.2 и 3, корпус 1» выполнен на основании Задания на проектирование. Земельный участок проектируемого объекта, расположен в юго-восточной части Звенигорода.

Границы участка:

- на севере: участок граничит с корпусом 2;
- на востоке: участок для строительства проезда и далее ЦКАД;
- на юге: участок для строительства проезда;
- на западе: участок для строительства проезда.

Двухсекционный жилой дом проектируется на участке площадью 3838 м². Жилой дом прямоугольной формы в плане, конфигурация здания была определена проектом планировки.

Проектируемый жилой дом состоит из 2-х секций.

Жилой дом имеет следующее функциональное насыщение:

- в подвале – нежилые (кладовые жильцов), технические помещения;
- на 1-ом этаже - входные группы жилой части и нежилые помещения;
- со 2-го по 17-ый этаж – жилые квартиры и помещения общего пользования.

Входы в жилую часть жилого дома запроектированы со стороны дворовой территории. Входы в нежилые помещения жилого дома запроектированы с внешней стороны дома обращенной к внешней границе микрорайона.

Многэтажный жилой дом обеспечен подъездом специальной техники с трех сторон (за исключением глухой, северной стороны), ширина проездов 6,0 метров. Со всех сторон обеспечен доступ пожарных автолестниц к квартирам на всех этажах. Расстояние от края проезда до стен здания не менее 8м [п.8.8 СП 4.13130.2013]. Высота здания от уровня пожарного проезда до уровня подоконника верхнего жилого этажа 49,760 м.

Благоустройством предусматривается: озеленение территории; асфальтовое покрытие отмостки, проездов и тротуаров; площадки для игр, площадки отдыха, установка малых архитектурных форм (скамьи, урны, спортивное и игровое оборудование и т.д.), устройство наружного освещения. На территории предусмотрены планировочные решения, не нарушающие условия передвижения маломобильных групп населения.

Проектируемый 17-ти этажный жилой дом по классу функциональной пожарной опасности в зависимости от назначения помещений подразделяется на [ч.1, ст.32 Федерально закона № 123-ФЗ]:

Ф1.3 - многоквартирные жилые дома;

Ф3.1 – встроенные нежилые помещения (организации торговли)

Степень огнестойкости жилого дома II; [(п.6.5.1, табл.6.8 СП 2.13130.2012, п.7.1.2 табл.7.1 СП 54.13330.2011]

Класс конструктивной пожарной опасности – СО; [п.6.5.1, табл.6.8 СП 2.13130.2012, п.7.1.2 табл.7.1 СП 54.13330.2011].

За отметку 0,000 принят уровень пола первого этажа жилой части, что соответствует абсолютной отметке = 141.80м. Максимальная отметка верха здания 55.35м.

Жилой дом состоит из 2-х семнадцатизэтажных секций. Планировочная структура определяется многоквартирностью здания, т.е. сочетанием в одном объеме повторяющихся квартир.

Взам инв №
Подп. и дата
Инв. № подл.

						10/16-1-03-AP1	Лист
Изм.	Кол.уч	Лист	№ док.	Подпись	Дата		4

Высота 2-17 этажей жилого дома (от пола до пола следующего этажа) – 3,0 м

Высота помещений 2-17 этажей (от пола до потолка) – 2,72 м

Высота 1 этажа (от пола до пола следующего этажа) – 3,3 м

Высота помещений 1 этажа (от пола до потолка) – 3,02 м.

Высота подвала (от пола до пола первого этажа) – 3,10 м

Высота помещений подвала (от пола до потолка) – 2,82 м.

Площадь каждой секции менее 500 м².

Име. № подл.
Подп. и дата
Взам инв №

						10/16-1-03-AP1	Лист
Изм.	Кол.уч	Лист	№ док.	Подпись	Дата		5

2. ОБОСНОВАНИЕ ПРИНЯТЫХ ОБЪЕМНО-ПРОСТРАНСТВЕННЫХ И АРХИТЕКТУРНО-ХУДОЖЕСТВЕННЫХ РЕШЕНИЙ, В ТОМ ЧИСЛЕ В ЧАСТИ СОБЛЮДЕНИЯ ПРЕДЕЛЬНЫХ ПАРАМЕТРОВ СТРОИТЕЛЬСТВА ОБЪЕКТА

Жилой дом

Жилой дом запроектирован 17-ти этажным, с подземным этажом. В подвале размещены технические помещения и кладовые жильцов дома.

В незадымляемых лестничных клетках типа Н1 во всех секциях жилого дома на всех этажах предусмотрены остекленные двери и оконные проемы с суммарной площадью остекления не менее 1,2 м² [п.4.4.7 СП1.13130.2009]. На 1-ом этаже предусмотрены двери шириной проёма не менее 1,2 м (в чистоте) [п.5.1.4* СП 59.13330.2012]. В лестничных клетках всех секций, размещены лифты грузоподъемностью 400 кг, габаритами кабины 900x1075 мм и 630 кг, габаритами кабины 2100x1100 мм [прил. «Г» СП 54.13330.2011].

Лифты всех секций не опускаются в подземный этаж, остановки предусмотрены на каждом надземном этаже.

Ширина площадки перед лифтом не менее 1,5 м. [п.4.9 СП 54.13330.2011]. Ширина коридора жилого этажа не менее 1,4 м. [п. 7.2.2 СП 54.13330.2011]. Расстояние от наиболее удаленной квартиры до лифтового холла не более 20 м [п. 7.2.1 СП 54.13330.2011]. Ширина лестничных маршей 1,05 м [п. 5.4.19 табл.8.1 СП 1.13130.2009, п.8.2 табл. 8.1.СП 54.13330.2011]. Высота ограждений лестничных маршей 900 мм.

В каждой секции подвального этажа предусмотрены окна шириной не менее 1,6 м на каждые 30 м длины коридора [п.8.5 СП 7.13130.2013], в количестве не менее 2 [п.7.4.2 СП 54.13330.2011]. Выходы из подвалов наружу предусмотрены отдельными для каждой секции.

Каждая квартира, расположенная выше 15 м, обеспечена аварийными выходами на балкон или лоджию с глухим простенком 1,2 м и 1.6 м между остекленными проемами [п. 6.20* СП 112.13330.2011]. Ширина простенков между дверями и окнами в зоне переходных лоджий на лестницы Н1 соответствуют [п.4.4.9. СП 1.13130.2009. и Прил. «Г» СП 7.13130.2013] и составляет: не менее 1,2 м между дверными проемами, и не менее 2 м от дверного проема до оконного проема квартиры.

Архитектурно-художественное решение здания гармонично вписывается в застройку микрорайона. Активная пластика фасадов не имеет явного стилизового решения. Выразительность архитектурно-художественной композиции достигается пропорциональным делением по вертикали светлым декором и цветовой гаммой отделочных материалов. Сочетание спокойных цветов ограждений лоджий и балконов и вертикального цветового перехода от более темного цоколя к светлым верхним завершениям связывают здание воедино.

Наружные стены – энергоэффективные, приняты из условия обеспечения теплозащиты, согласно СП 50.13330.2012.

Наружные стены (тип 1) - самонесущие, с поэтажным опиранием, из ячеистобетонных блоков ($\lambda_b=0,26 \text{ Вт}/(\text{м}^{\circ}\text{C})$, $\gamma=600 \text{ кг}/\text{м}^3$) толщиной 200 мм, соединяемых на цементнопесчаную смесь М75, утепленные минераловатными плитами ($\gamma=40-60 \text{ кг}/\text{м}^3$, $\lambda_b \leq 0,044 \text{ Вт}/(\text{м}^{\circ}\text{C})$) толщиной 100 мм и минераловатными плитами ($\gamma=80-125 \text{ кг}/\text{м}^3$, $\lambda_b \leq 0,045 \text{ Вт}/(\text{м}^{\circ}\text{C})$) толщиной 50 мм. Наружный слой – вентфасад из керамогранитных плит по металлическому каркасу.

Наружные стены (тип 2) - внутренний несущий слой из монолитного железобетона ($\gamma=2500 \text{ кг}/\text{м}^3$, $\lambda_b=2,04 \text{ Вт}/(\text{м}^{\circ}\text{C})$) толщиной 160-200 мм, утепленные минераловатными плитами ($\gamma=40-60 \text{ кг}/\text{м}^3$, $\lambda_b \leq 0,044 \text{ Вт}/(\text{м}^{\circ}\text{C})$) толщиной 100 мм и минераловатными плитами ($\gamma=80-125 \text{ кг}/\text{м}^3$, $\lambda_b \leq 0,045 \text{ Вт}/(\text{м}^{\circ}\text{C})$) толщиной 50 мм. Наружный слой – вентфасад из керамогранитных плит по металлическому каркасу.

Наружные стены 1 этажа (тип 3) - самонесущие, с поэтажным опиранием, из ячеистобетонных блоков ($\lambda_b=0,26 \text{ Вт}/(\text{м}^{\circ}\text{C})$, $\gamma=600 \text{ кг}/\text{м}^3$) толщиной 200 мм, соединяемых на цементнопесчаную смесь М75, утепленные минераловатными плитами ($\gamma=40-60 \text{ кг}/\text{м}^3$,

10/16-1-03-АР1

Лист

6

Взам инв №

Подп. и дата

Инв. № подл.

Изм. Кол.уч Лист № док. Подпись Дата

$\lambda_b \leq 0,044 \text{ Вт/(м}^\circ\text{С)}$) толщиной 100 мм и минераловатными плитами ($\gamma = 80-125 \text{ кг/м}^3$, $\lambda_b \leq 0,045 \text{ Вт/(м}^\circ\text{С)}$) толщиной 50 мм. Наружный слой – фасадная панель KMEW NW4534A 16 мм (или аналог) по металлическому каркасу.

Наружные стены 1 этажа (тип 4) - внутренний несущий слой из монолитного железобетона ($\gamma = 2500 \text{ кг/м}^3$, $\lambda_b = 2,04 \text{ Вт/(м}^\circ\text{С)}$) толщиной 160-200 мм, утепленные минераловатными плитами ($\gamma = 40-60 \text{ кг/м}^3$, $\lambda_b \leq 0,044 \text{ Вт/(м}^\circ\text{С)}$) толщиной 100 мм и минераловатными плитами ($\gamma = 80-125 \text{ кг/м}^3$, $\lambda_b \leq 0,045 \text{ Вт/(м}^\circ\text{С)}$) толщиной 50 мм. Наружный слой – фасадная панель KMEW NW4534A 16 мм (или аналог) по металлическому каркасу.

Наружные стены остекленных балконов (тип 5) - самонесущие, с поэтажным опиранием, из ячеистобетонных блоков ($\lambda_b = 0,26 \text{ Вт/(м}^\circ\text{С)}$, $\gamma = 600 \text{ кг/м}^3$) толщиной 200 мм, соединяемых на цементнопесчаную смесь М75, утепленные минераловатными плитами HotRock Руф-Н Лайт 100 кг/м³ (или аналог) толщиной 100 мм и минераловатными плитами Фасад Pro 110 кг/м³ (или аналог) толщиной 50 мм. Наружный слой – штукатурно-клеевая смесь Основит Каверпликс ТС117 Н (или аналог)

Наружные стены остекленных балконов (тип 6) - самонесущие, с поэтажным опиранием, из монолитного железобетона ($\gamma = 2500 \text{ кг/м}^3$, $\lambda_b = 2,04 \text{ Вт/(м}^\circ\text{С)}$) толщиной 160-200 мм, утепленные минераловатными плитами HotRock Руф-Н Лайт 100 кг/м³ (или аналог) толщиной 100 мм и минераловатными плитами Фасад Pro 110 кг/м³ (или аналог) толщиной 50 мм. Наружный слой – штукатурно-клеевая смесь Основит Каверпликс ТС117 Н (или аналог).

Стена подвала - внутренний несущий слой из монолитного железобетона ($\gamma = 2500 \text{ кг/м}^3$, $\lambda_b = 2,04 \text{ Вт/(м}^\circ\text{С)}$) толщиной 200 мм, праймер битумный, оклеечная гидроизоляция типа "Гидроизол ТПП-3,0" или "БИКРОСТ ЭПП" в 2 слоя либо аналог, утеплитель экструдированный пенополистирол Пеноплекс-35 либо аналоги - 100 мм до глубины промерзания 1600 мм далее 50 мм, защитная ПВХ- мембрана Тefonд либо аналоги.

Перекрытие железобетонное толщина 180 мм. Торцы, выходящие на фасад, оштукатуриваются и окрашиваются фасадной краской в цвет керамогранита согласно цветовому решению фасадов.

Кровля плоская малоуклонная, рулонная. Состав: монолитная плита покрытия 180 мм, пароизоляция (полиэтиленовая пленка) - 200 мкм, утеплитель – плиты минераловатные РУФ БАТТС Н -100 мм и РУФ БАТТС В - 50 мм либо аналоги, защитная пленка полиэтиленовая - 200мкм, уклонообразующий слой керамзитобетона - 30-250 мм, цементно-песчаная стяжка - 30 мм, праймер битумный ТехноНИКОЛЬ №01 или аналог, Гидроизол ТПП – 3,5, Гидроизол ТКП - 4,5.

Крыльца, пандусы, лестницы выходов облицовываются бетонной напольной плиткой для наружных работ. Проектом предусмотрено ограждение крылец высотой 900 мм. Окна в здании предусмотрены из ПВХ – профиля, белого цвета, одинарной и двойной конструкции, стеклопакет с приведенным значением сопротивления теплопередачи не меньше нормируемых значений.

Витражное остекление балконов и лоджий – холодная система из алюминиевого профиля [цвет RAL 9006] с одинарным стеклом [стекло - прозрачное] и непрозрачными панелями из стемалита [цвет RAL 7004]

Двери наружные металлические, с эффективным утеплителем (ГОСТ 31173-2003) и доводчиком, цвет со стороны фасада RAL 7004. Двери переходных балконов наружные деревянные, с эффективным утеплителем (ГОСТ 6629-88) и доводчиком, цвет со стороны фасада RAL 9003.

Наружная отделка. В отделке применяются фасадные панели, керамогранитная плитка, штукатурка.

Первый этаж здания- фасадная панель KMEW nh4534 16 мм

2-17 этажи -система фасадная теплоизоляционная с отделкой керамогранитной плиткой типа UP050 (белый), UP059 (сангин), UP061 (меландж), UP052 (георгин).

Металлические ограждения балконов и лоджий окрашиваются в светло-серый цвет RAL 7004.

Взам инв №
Подп. и дата
Инв. № подл.

						10/16-1-03-AP1	Лист
Изм.	Кол.уч	Лист	№ док.	Подпись	Дата		7

3. ОПИСАНИЕ РЕШЕНИЙ ПО ОТДЕЛКЕ ПОМЕЩЕНИЙ ОСНОВНОГО, ВСПОМОГАТЕЛЬНОГО, ОБСЛУЖИВАЮЩЕГО И ТЕХНИЧЕСКОГО НАЗНАЧЕНИЯ

Внутренние межквартирные стены в жилых помещениях – из легковесных блоков толщиной 200 мм, оштукатуренные с двух сторон 20 мм цементно-песчаной смесью (штукатурные работы выполняются собственником после сдачи дома в эксплуатацию).

Внутренняя отделка, конструкция пола, устройство внутренних межкомнатных перегородок и перегородок в сан. узлах в квартирах и нежилых помещениях выполняются собственниками. Установка замков в дверях кладовых выполняется собственниками. Устройство полов на первых этажах производится собственником, строго в соответствии с проектом. В помещениях общего пользования в качестве отделочных материалов рекомендуется использовать водостойкие краски, эмали, кафельные и глазурованные плитки (для стен светлых тонов). Поверхности стен, потолков и полов должны быть гладкими, легкодоступными для влажной уборки и устойчивыми к обработке дезинфицирующими средствами.

Внутренняя отделка

Вид помещений	Материалы отделки		
	полы	потолки	стены и перегородки
Подвал			
Насосная станция и узел ввода воды и тепла	Керамическая напольная плитка ГОСТ 6787-20	Отделка улучшенная, финишный слой – краска водоэмульсионная, ГОСТ 19214-80 в 2 слоя	Краска водоэмульсионная ГОСТ 19214-80 в 2 слоя
ВРУ (электро-щитовые)	Керамическая напольная плитка ГОСТ 6787-20	Отделка улучшенная, финишный слой – краска водоэмульсионная, ГОСТ 19214-80 в 2 слоя	Краска водоэмульсионная ГОСТ 19214-80 в 2 слоя
Коридоры, лестницы	Керамическая напольная плитка ГОСТ 6787-2001	Декоративное покрытие типа «Шагрень»	Декоративное покрытие типа «Шагрень»
Надземные этажи			
Коридоры, лестницы, лифтовые холлы	Керамическая напольная плитка ГОСТ 6787-2001	Декоративное покрытие типа «Шагрень»	Декоративное покрытие типа «Шагрень»
С/у, помещения уборочного инвентаря (ПУИ)	Керамическая напольная плитка ГОСТ 6787-2001	Декоративное покрытие типа «Шагрень»	Керамическая плитка по ГОСТ 6787-2001 на высоту 1200 от пола, выше- декоративное покрытие типа «Шагрень»

Изм. № подл.	Подп. и дата	Взам инв №
--------------	--------------	------------

Тамбуры, лифтовой холл, вестибюль 1-го этажа	Напольный матовый антискользящий керамогранит UF004R «асфальт» 600х600х10. Отделка бортика цветочницы КЕРАМОГРАНИТ UP052 «георгин» 600х1200х10.	Грильятто серый Албес «GL15» 75X75	КЕРАМОГРАНИТ UP061 «меланж» 600х1200х10. КЕРАМОГРАНИТ UP050 «белый» 600х1200х10. КЕРАМОГРАНИТ UP052 «георгин» 600х1200х10. Декоративный объемный элемент – оргстекло, RAL 2000.
---	--	---------------------------------------	--

Примечание:

1. В помещениях уборочного инвентаря, санузлах и входных тамбурах предусмотреть гидроизоляцию пола.
2. Классы пожарной опасности на путях эвакуации должны быть не ниже:
 - в вестибюлях, лестничных клетках и лифтовых холлах для стен и потолков не ниже КМ1, для полов не ниже КМ2;
 - в общих коридорах, холлах для стен и потолков не ниже КМ2, для полов не ниже КМ3, [Таблица 28, Технический регламент о требованиях пожарной безопасности ФЗ-123].

Взам инв №
Подп. и дата
Инв. № подл.

						10/16-1-03-AP1	Лист
Изм.	Кол.уч	Лист	№ док.	Подпись	Дата		9

4. ОПИСАНИЕ АРХИТЕКТУРНЫХ РЕШЕНИЙ, ОБЕСПЕЧИВАЮЩИХ ЕСТЕСТВЕННОЕ ОСВЕЩЕНИЕ ПОМЕЩЕНИЙ С ПОСТОЯННЫМ ПРЕБЫВАНИЕМ ЛЮДЕЙ

Здание ориентировано продольными фасадами на запад и восток. Продолжительность инсоляции соответствует требованиям п 3.1 СанПиН 2.2.1/2.1.1.1076 и обеспечена не менее, чем в одной жилой комнате.

В квартирах обеспечивается непрерывная инсоляция не менее 2 часов [п 2.5 СанПиН 2.2.1/2.1.1.1076-01.].

Име. № подл.
Подп. и дата
Взам инв №

						10/16-1-03-AP1	Лист
Изм.	Кол.уч	Лист	№ док.	Подпись	Дата		10

5. ОПИСАНИЕ АРХИТЕКТУРНО-СТРОИТЕЛЬНЫХ МЕРОПРИЯТИЙ, ОБЕСПЕЧИВАЮЩИХ ЗАЩИТУ ПОМЕЩЕНИЙ ОТ ШУМА, ВИБРАЦИИ И ДРУГОГО ВОЗДЕЙСТВИЯ

Секции с одной стороны ориентированы на внутриквартальный проезд с другой стороны на дублирующий проезд и отделен от автомобильной трассы многоэтажными стоянками. С точки зрения акустического климата, жилой дом располагается на участке с нормальными условиями.

Для соблюдения нормируемых уровней шума и вибрации от работы вентиляционного оборудования внутри здания и за его пределами предусматриваются следующие технические решения:

- вентиляционные установки дымоудаления устанавливаются на шумогасящих прокладках.

Оборудование систем вентиляции выбирается с наиболее благоприятными аэродинамическими и акустическими характеристиками.

Часть технических помещений располагается в подземной части здания – это насосная станция с узлом ввода водопровода и тепловых сетей шумоизоляции не требуют.

Изм.	Кол.уч	Лист	№ док.	Подпись	Дата	10/16-1-03-AP1	Лист
Име.№ подл.		Подп. и дата		Взам инв №			

6. ТЕХНИКО-ЭКОНОМИЧЕСКИЕ ПОКАЗАТЕЛИ ОБЪЕКТА

Таблица 1 – Таблица основных технико-экономических показателей на жилой дом, состоящий из 2-х секций.

№п/п	Наименование	Количество
1	Общая площадь здания В т.ч.: - надземной части здания - подземной части здания	11180 м ² 10606,8 м ² 573,2 м ²
2.	Общая площадь помещений (пп.6,7,10)	9644,9 м ²
3.	Строительный объем В т.ч.: - надземной части здания - подземной части здания	35447,2 м ³ 33537,2 м ³ 1910 м ³
4.	Количество этажей, в том числе: подземных надземных	18 1 17
5.	Количество секций	2
6.	Площадь помещений общего пользования В т.ч.: - площадь помещений общего пользования надземной части здания (коридоры, лифтовые холлы, переходные балконы, лестницы, помещения вестибюльной группы, технические помещения) - площадь помещений общего пользования подземной части здания (коридоры, лестницы, технические помещения)	2 098, 0 м ² 1875.0 м ² 223.0 м ²
7.	Площадь нежилых помещений В т.ч.: - площадь нежилых помещений - площадь кладовых жильцов дома	661.3 м ² 371.4 м ² 289.9 м ²
8.	Количество нежилых помещений В т.ч.: - количество нежилых помещений - количество кладовых жильцов дома	58 шт. 1 шт. 57 шт.
9.	Общая площадь квартир (с учётом летних помещений балконов и террас с коэфф.0,3, лоджий с коэфф.0,5)	7124.4 м ²
10.	Площадь квартир без учета летних помещений (без балконов, террас и лоджий)	6885.8 м ²
11.	Количество квартир	144 шт.
12.	Состав квартир: однокомнатные двухкомнатные	96 шт. 48 шт.
	Площадь участка	0,3838 Га
13.	Площадь застройки	774,0 м ²
14.	Количество жителей	247 чел.
15.	Высота здания (в соответствии с определением по пункту 3.1 СП 1.13130.2009)	+49,760 м.

Име. № подл. Подп. и дата. Взам инв. №

						10/16-1-03-AP1	Лист
Изм.	Кол.уч	Лист	№ док.	Подпись	Дата		12

Таблица 2 – Таблица основных технико-экономических показателей 1-ой секции.

№п/п	Наименование	Количество
1	Общая площадь здания В т.ч.: - надземной части здания - подземной части здания	5173,1 м ² 4905,9 м ² 267,2 м ²
2.	Общая площадь помещений (пп.6,7,10)	4504,9 м ²
3.	Строительный объем В т.ч.: - надземной части здания - подземной части здания	16575,1 м ³ 15683,5 м ³ 891,6 м ³
4.	Количество этажей, в том числе: подземных	18 1
5.	Количество секций	1
6.	Площадь помещений общего пользования В т.ч.: - площадь помещений общего пользования надземной части здания (коридоры, лифтовые холлы, переходные балконы, лестницы, помещения вестибюльной группы, технические помещения) - площадь помещений общего пользования подземной части здания (коридоры, лестницы, технические помещения)	1024 м ² 893,9 м ² 130,1 м ²
7.	Площадь нежилых помещений В т.ч.: - площадь нежилых помещений - площадь кладовых жильцов дома	276,7 м ² 168,9 м ² 107,8 м ²
8.	Количество нежилых помещений В т.ч.: - количество нежилых помещений - количество кладовых жильцов дома	26 шт. 1 шт. 25 шт.
9.	Общая площадь квартир (с учётом летних помещений балконов и террас с коэфф.0,3, лоджий с коэфф.0,5)	3293,4 м ²
10.	Площадь квартир без учета летних помещений (без балконов, террас и лоджий)	3204,3 м ²
11.	Количество квартир	64 шт.
12.	Состав квартир: однокомнатные двухкомнатные	32 шт. 32 шт.
13.	Площадь застройки	370 м ²
14.	Количество жителей	115 чел.
15.	Высота здания (в соответствии с определением по пункту 3.1 СП 1.13130.2009)	+49,760 м.

Име. № подл.	Подп. и дата	Взам инв №
--------------	--------------	------------

						10/16-1-03-AP1	Лист
Изм.	Кол.уч	Лист	№ док.	Подпись	Дата		13

Таблица 3 – Таблица основных технико-экономических показателей 2-ой секции.

№п/п	Наименование	Количество
1	Общая площадь здания В т.ч.: - надземной части здания - подземной части здания	6006,9 м ² 5700,9 м ² 306,0 м ²
2.	Общая площадь помещений (пп.6,7,10)	5140,0 м ²
3.	Строительный объем В т.ч.: - надземной части здания - подземной части здания	18 871,9 м ³ 17 853,5 м ³ 1018,4 м ³
4.	Количество этажей, в том числе: подземных	18 1
5.	Количество секций	1
6.	Площадь помещений общего пользования В т.ч.: - площадь помещений общего пользования надземной части здания (коридоры, лифтовые холлы, переходные балконы, лестницы, помещения вестибюльной группы, технические помещения) - площадь помещений общего пользования подземной части здания (коридоры, лестницы, технические помещения)	1074 м ² 981,1 м ² 92,9 м ²
7.	Площадь нежилых помещений В т.ч.: - площадь нежилых помещений - площадь кладовых жильцов дома	384,6 м ² 202,5 м ² 182,1 м ²
8.	Количество нежилых помещений В т.ч.: - количество нежилых помещений - количество кладовых жильцов дома	33 шт. 1 шт. 32 шт.
9.	Общая площадь квартир (с учётом летних помещений балконов и террас с коэфф.0,3, лоджий с коэфф.0,5)	3831 м ²
10.	Площадь квартир без учета летних помещений (без балконов, террас и лоджий)	3681,5 м ²
11.	Количество квартир	80 шт.
12.	Состав квартир: однокомнатные двухкомнатные	64 шт. 16 шт.
13.	Площадь застройки	404 м ²
14.	Количество жителей	132 чел.
15.	Высота здания (в соответствии с определением по пункту 3.1 СП 1.13130.2009)	+49,760 м.

Име. № подл. Подп. и дата Взам инв №

						10/16-1-03-AP1	Лист
Изм.	Кол.уч	Лист	№ док.	Подпись	Дата		14

7. НОРМАТИВНЫЕ ДОКУМЕНТЫ

Данный проект разработан на основании следующих нормативных документов:

- СП 42.13330.2011 "СНиП 2.07.01-89* Градостроительство. Планировка и застройка городских и сельских поселений";
- СП 118.13330.2012 Общественные здания и сооружения;
- СП 59.13330.2012 "СНиП 35-01-2001 Доступность зданий и сооружений для маломобильных групп населения;
- СП 54.13330.2011 - «Здания жилые многоквартирные»;
- СП 1.13130.2009 «Системы противопожарной защиты. Эвакуационные пути и выходы»;
- СП 2.13130.2012 «Системы противопожарной защиты. Обеспечение огнестойкости объектов защиты»;
- СП 4.13130.2013 «Системы противопожарной защиты. Ограничение распространения пожара на объектах защиты. Требования к объемно-планировочным и конструктивным решениям»;
- СП 131.13330.2012 «СНиП 23-01-99* Строительная климатология»;
- СП 52.13330.2011 "СНиП 23-05-95 Естественное и искусственное освещение";
- СП 50.13330.2012 "СНиП 23-02-2003 Тепловая защита зданий";
- СП 51.13330.2011 "СНиП 23-03-2003 Защита от шума";
- СанПиН 2.2.1/2.1.1.1076-01 Гигиенические требования к инсоляции и солнцезащите помещений жилых и общественных зданий и территорий;
- СН 2.2.4/2.1.8.562-96 Шум на рабочих местах, в помещениях жилых, общественных зданий и на территории жилой застройки;
- Федеральный закон от 22 июля 2008 г. N 123-ФЗ (ред. От 29.07.2017 "Технический регламент о требованиях пожарной безопасности";
- Постановление Правительства РФ от 16 февраля 2008 г. №87 «О составе разделов проектной документации и требованиях к их содержанию».
- Постановления Правительства МО №491/20 от 24.06.2014 "Об утверждении нормативов градостроительного проектирования Московской области"

Изм. № подл.	Подп. и дата	Взам инв №					10/16-1-03-AP1	Лист
			Изм.	Кол.уч	Лист	№ док.	Подпись	Дата

8. ПЕРЕЧЕНЬ ПРИНЯТЫХ СОКРАЩЕНИЙ

Прил. – приложение;
СНиП – строительные нормы и правила;
См. – смотри;
СП – свод правил;
ред. – редакция;
РФ - Российская Федерация;
Табл. – таблица;
ТЗ - техническое задание;
ФЗ - Федеральный закон;

Изм. № подл.	Подп. и дата	Взам инв №

						10/16-1-03-AP1	Лист
Изм.	Кол.уч	Лист	№ док.	Подпись	Дата		16

9. ПРИЛОЖЕНИЕ

Приложение 1. Схема корпуса 1

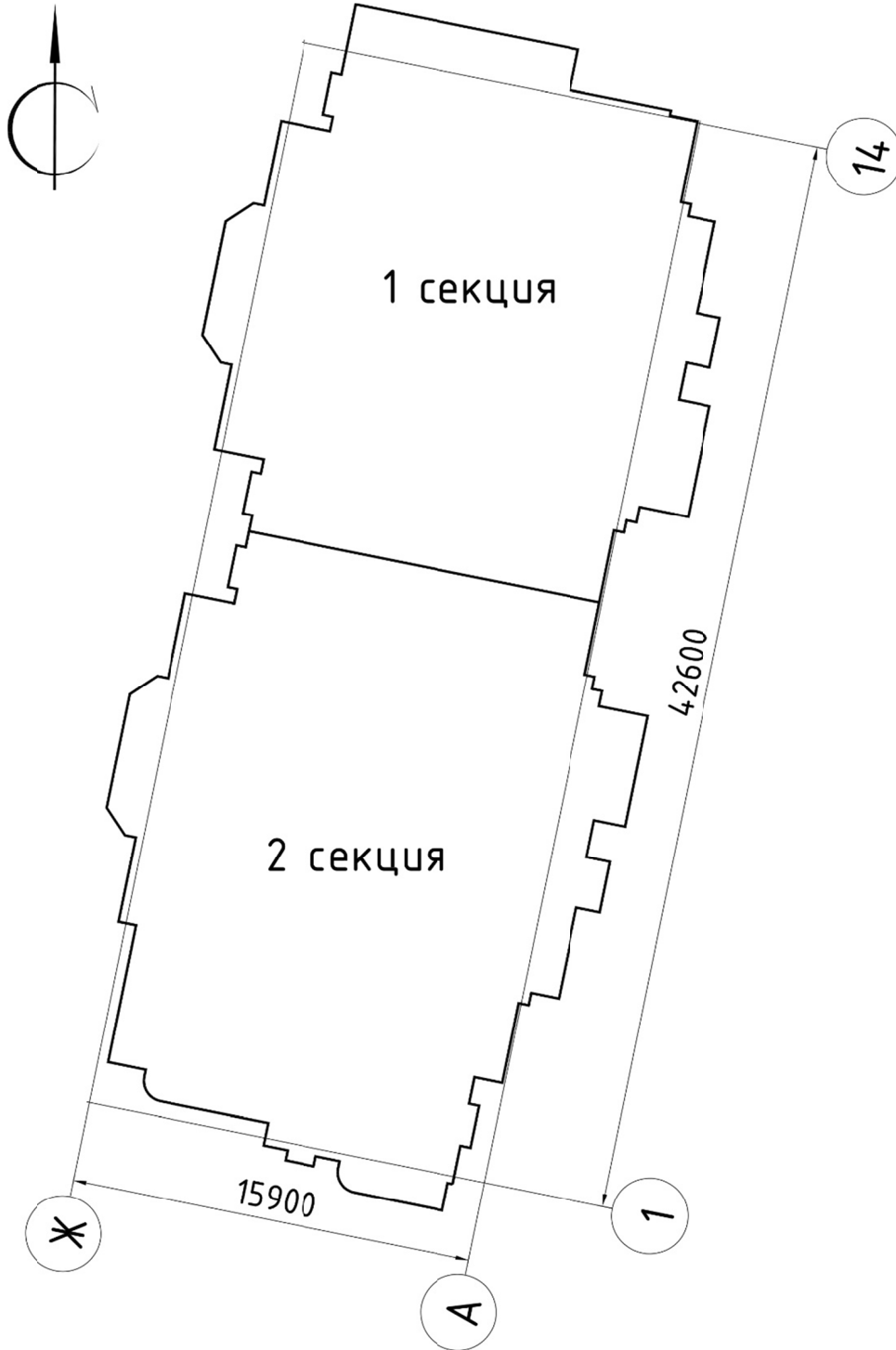

Име.№ подл.	Подп. и дата	Взам инв №

						10/16-1-03-AP1	Лист
Изм.	Кол.уч	Лист	№ док.	Подпись	Дата		17

ФАСАД В ОСЯХ Ж-А

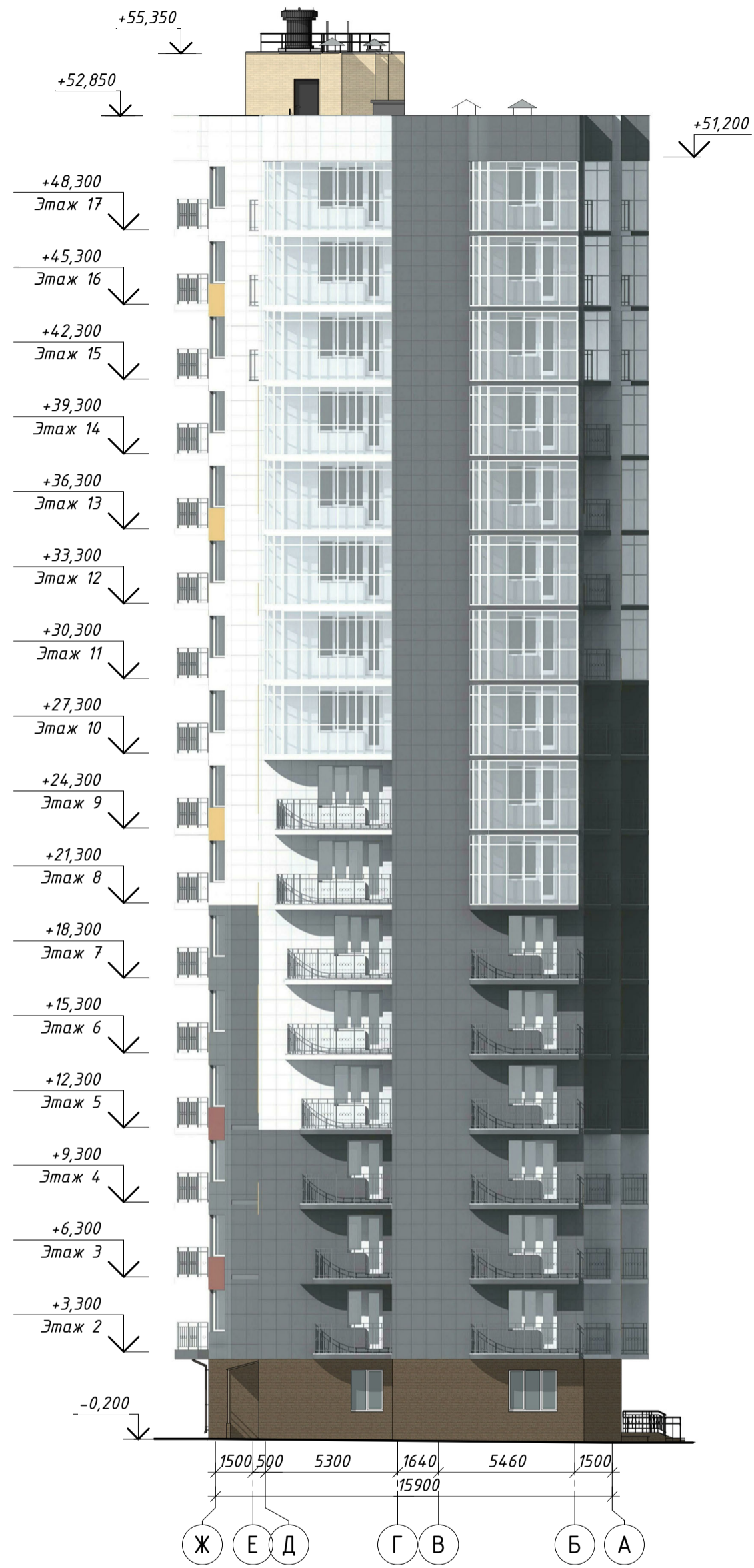

ФАСАД В ОСЯХ 1-14



Условные обозначения

- Вентфасад из керамогранитных плит UP052 (георгин)
- Вентфасад из керамогранитных плит UP050 (белый)
- Вентфасад из керамогранитных плит UP059 (сангин)
- Вентфасад из керамогранитных плит UP061 (меланж)
- Вентфасад из фасадных панелей
- Кирпич облицовочный

Схема жилого дома

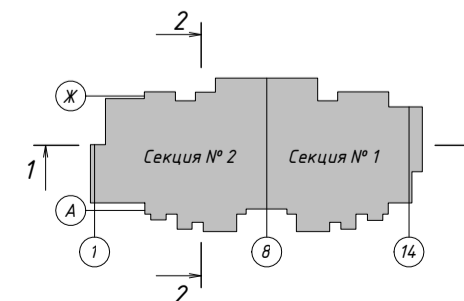

+0,000=14.180				10/16-1-03-AP1		
Жилой дом серии И-155Мм с первым нежилом этажом по адресу: Московская область, г. Звенигород, район Восточный, мкрн. №2,3 к.1						
Корректировка						
Изм.	Кол.уч.	Лист	№ док.	Подпись	Дата	
Разработал	Железнова					
ГАП	Сильвестров					
ГИП	Хмыз					
Архитектурные решения				Стадия	Лист	Листов
Фасады в осях Ж-А, 1-14				П	1	

Согласовано

Взам. инв. №

Лист и дата

Инв. № посл.

ФАСАД В ОСЯХ А-Ж

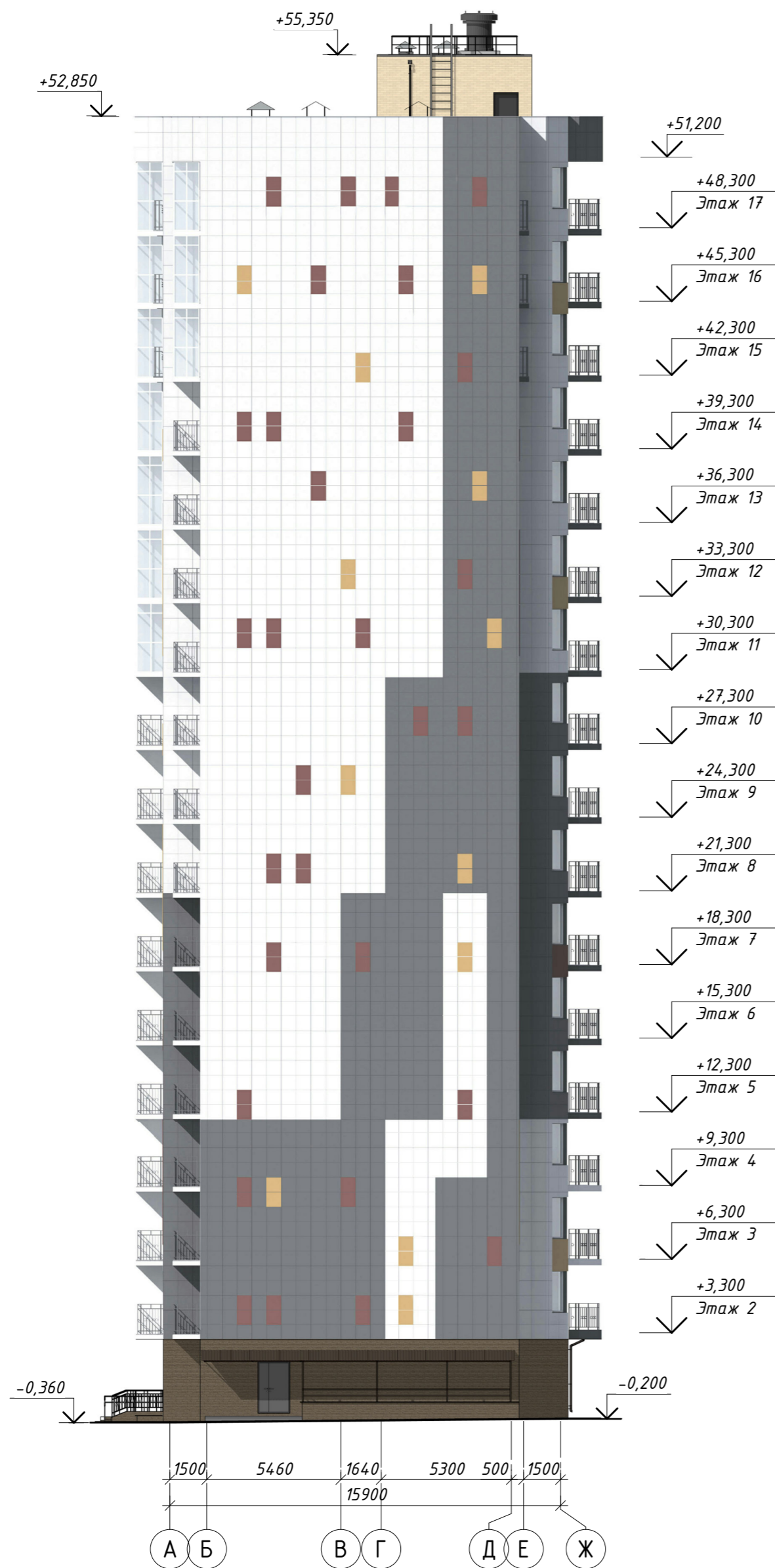

Условные обозначения

- Вентфасад из керамогранитных плит UP052 (георгин)
- Вентфасад из керамогранитных плит UP050 (белый)
- Вентфасад из керамогранитных плит UP059 (сангин)
- Вентфасад из керамогранитных плит UP061 (меланж)
- Вентфасад из фасадных панелей
- Кирпич облицовочный

ФАСАД В ОСЯХ 14-1



Схема жилого дома

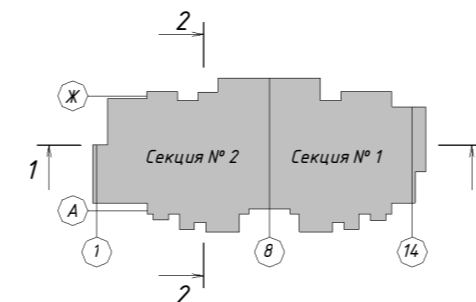

+0,000=141.80						10/16-1-03-AP1		
Изм.	Колуч.	Лист	№ док.	Подпись	Дата	Жилой дом серии И-155Мм с первым нежилым этажом по адресу: Московская область, г. Звенигород, район Восточный, мкр. №2,3 к.1		
Разработал	Железнова					Корректировка		
ГАП	Сильвестров					Архитектурные решения	Стадия	Лист
ГИП	Хмыз					Фасады в осях А-Ж, 14-1	П	2

Составлено

Взам. инв. №

Лист и дата

Инв. № подл.

ПЛАН ПОДВАЛА

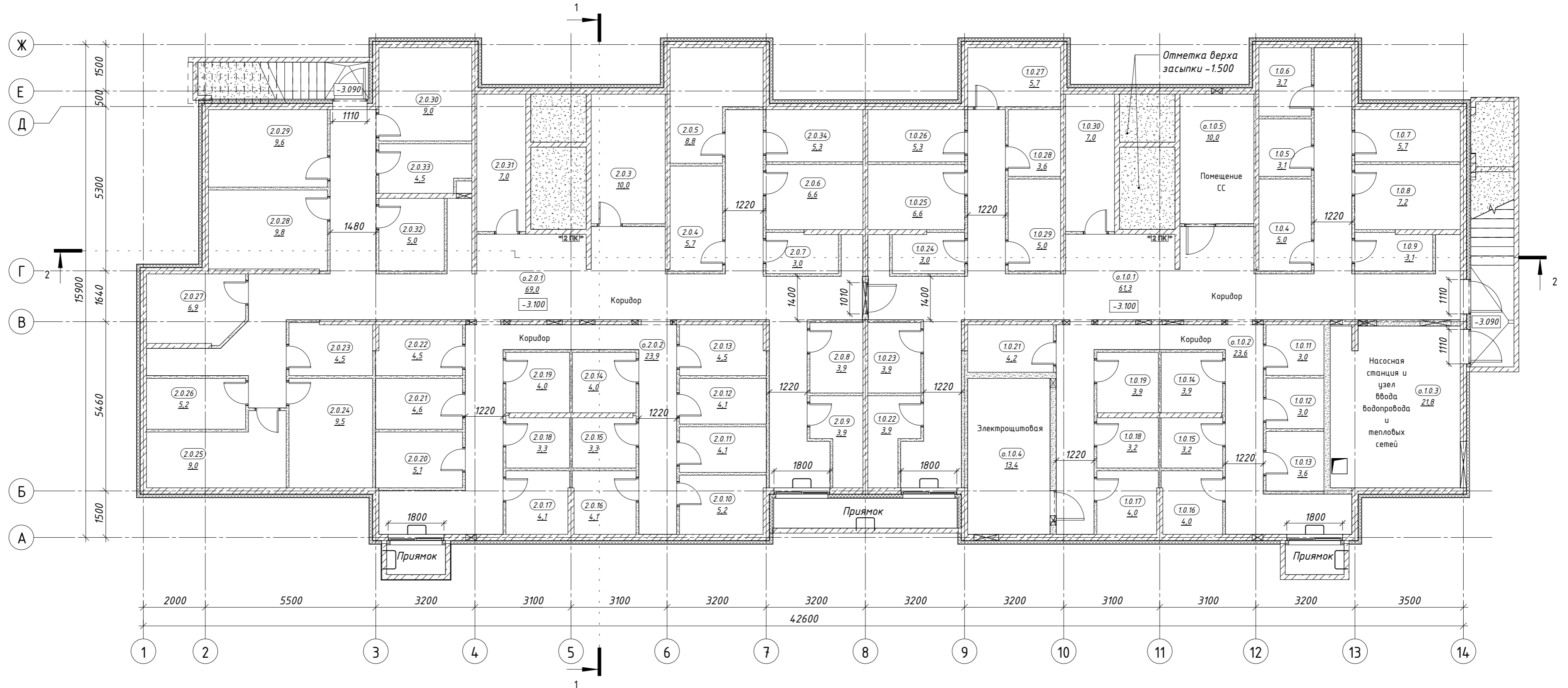

Условный номер помещения	Назначение	Этаж	Секция	Площадь, м²
1.0.4	Кладовая	подвал	1	5,0
1.0.5	Кладовая	подвал	1	3,1
1.0.6	Кладовая	подвал	1	3,7
1.0.7	Кладовая	подвал	1	5,7
1.0.8	Кладовая	подвал	1	7,2
1.0.9	Кладовая	подвал	1	3,1
1.0.11	Кладовая	подвал	1	3,0
1.0.12	Кладовая	подвал	1	3,0
1.0.13	Кладовая	подвал	1	3,6
1.0.14	Кладовая	подвал	1	3,9
1.0.15	Кладовая	подвал	1	3,2
1.0.16	Кладовая	подвал	1	4,0
1.0.17	Кладовая	подвал	1	4,0
1.0.18	Кладовая	подвал	1	3,2
1.0.19	Кладовая	подвал	1	3,9
1.0.21	Кладовая	подвал	1	4,2
1.0.22	Кладовая	подвал	1	3,9
1.0.23	Кладовая	подвал	1	3,9
1.0.24	Кладовая	подвал	1	3,0
1.0.25	Кладовая	подвал	1	6,6
1.0.26	Кладовая	подвал	1	5,3
1.0.27	Кладовая	подвал	1	5,7
1.0.28	Кладовая	подвал	1	3,6
1.0.29	Кладовая	подвал	1	5,0
1.0.30	Кладовая	подвал	1	7,0

Условный номер помещения	Назначение	Этаж	Секция	Площадь, м²
2.0.3	Кладовая	подвал	2	10,0
2.0.4	Кладовая	подвал	2	5,7
2.0.5	Кладовая	подвал	2	8,8
2.0.6	Кладовая	подвал	2	6,6
2.0.7	Кладовая	подвал	2	3,0
2.0.8	Кладовая	подвал	2	3,9
2.0.9	Кладовая	подвал	2	3,9
2.0.10	Кладовая	подвал	2	5,2
2.0.11	Кладовая	подвал	2	4,1
2.0.12	Кладовая	подвал	2	4,1
2.0.13	Кладовая	подвал	2	4,5
2.0.14	Кладовая	подвал	2	4,0
2.0.15	Кладовая	подвал	2	3,3
2.0.16	Кладовая	подвал	2	4,1
2.0.17	Кладовая	подвал	2	4,1
2.0.18	Кладовая	подвал	2	3,3
2.0.19	Кладовая	подвал	2	4,0
2.0.20	Кладовая	подвал	2	5,1
2.0.21	Кладовая	подвал	2	4,6
2.0.22	Кладовая	подвал	2	4,5
2.0.23	Кладовая	подвал	2	4,5
2.0.24	Кладовая	подвал	2	9,5
2.0.25	Кладовая	подвал	2	9,0
2.0.26	Кладовая	подвал	2	5,2
2.0.27	Кладовая	подвал	2	6,9
2.0.28	Кладовая	подвал	2	9,8
2.0.29	Кладовая	подвал	2	9,6
2.0.30	Кладовая	подвал	2	9,0
2.0.31	Кладовая	подвал	2	7,0
2.0.32	Кладовая	подвал	2	5,0
2.0.33	Кладовая	подвал	2	4,5
2.0.34	Кладовая	подвал	2	5,3
Итого на секции 1 и 2				289,9

Условный номер	Назначение	Этаж	Секция	Площадь помещения, м²	Номер части помещения	Наименование помещения	Площадь части помещения, м²
о.1.0	Общего пользования	подвал	1	84,9	о.1.0.1	Коридор	61,3
о.1.0.3	Техническое помещение	подвал	1	21,8	о.1.0.3	Насосная станция и узел ввода водопровода и тепловых сетей	21,8
о.1.0.4	Техническое помещение	подвал	1	13,4	о.1.0.4	Электрощитовая	13,4
о.1.0.5	Техническое помещение	подвал	1	10,0	о.1.0.5	Помещение СС	10,0
о.2.0	Общего пользования	подвал	2	92,885	о.2.0.1	Коридор	69,0
					о.2.0.2	Коридор	23,9
Итого на секции 1 и 2							223,0

Схема жилого дома

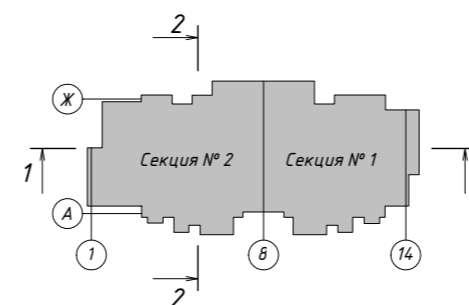

+0,000=14.180				10/16-1-03-AP1				
Изм.	Колуч.	Лист	№ док.	Подпись	Дата	Жилой дом серии И-155Мм с первым нежилым этажом по адресу: Московская область, г. Звенигород, район Восточный, мкр. №2,3 к.1 Корректировка		
Разработал	Железнова	04-22	09.22					
ГАП	Сильвестров							
ГИП	Хмыз							
Архитектурные решения						Стадия	Лист	Листов
План подвала						П	3	



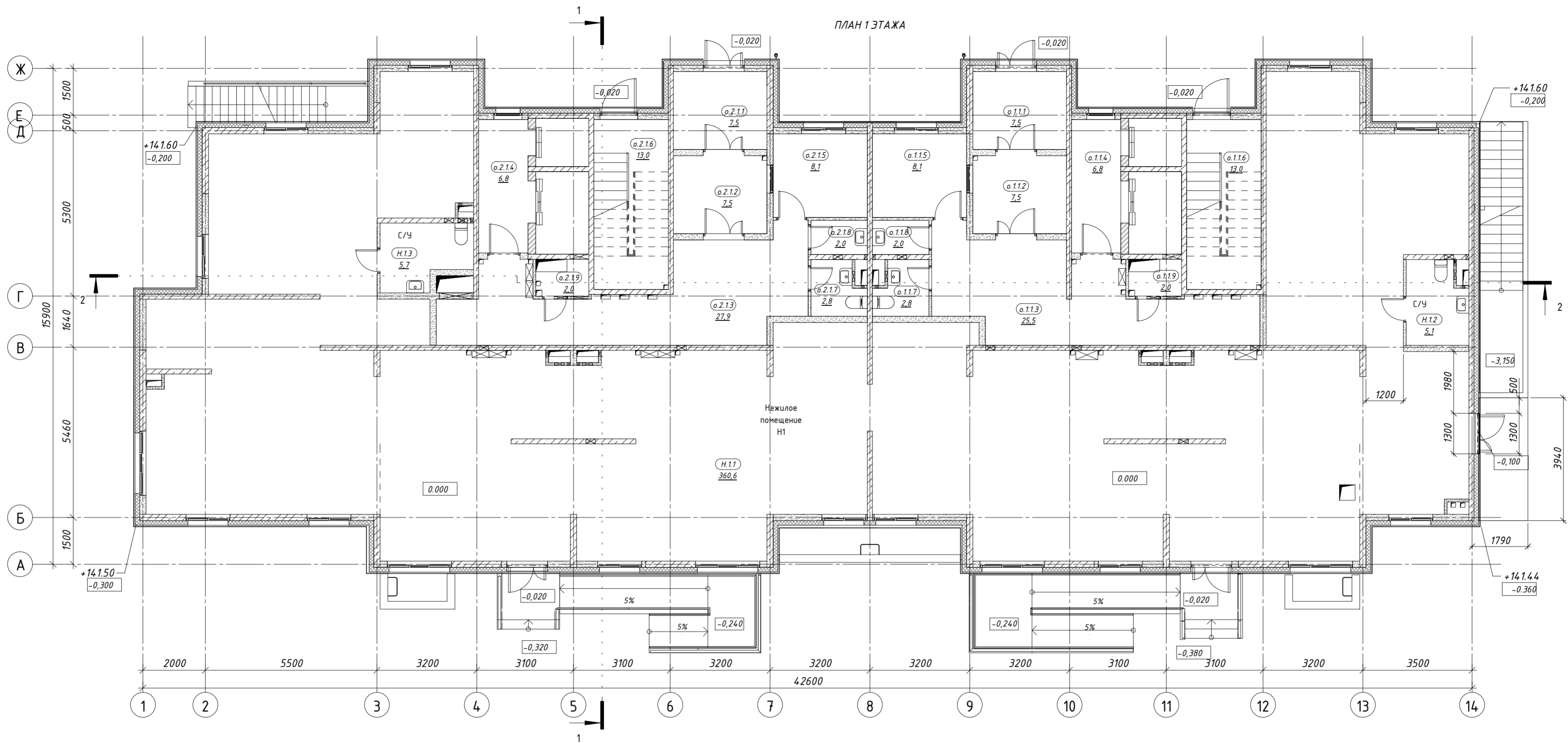

Экспликация помещений общего пользования 1 этажа (в т.ч. технические)

Условный номер помещения	Назначение	Этаж	Секция	Площадь помещения м²	Номер части помещения	Наименование	Площадь части помещения м²
o.1.1	Общего пользования	1	1	73,2	o.1.1.1	Тамбур	7,5
					o.1.1.2	Тамбур	7,5
					o.1.1.3	Вестибюль	25,5
					o.1.1.4	Лифтовой холл	6,8
					o.1.1.5	Комната консьержа	8,1
					o.1.1.6	Лестница	13,0
					o.1.1.7	С/У	2,8
					o.1.1.8	ПУИ	2,0
o.1.1.9	Техническое помещение	1	1	2,0	o.1.1.9	Помещение инженерных сетей	2,0
o.2.1	Общего пользования	1	2	75,6	o.2.1.1	Тамбур	7,5
					o.2.1.2	Тамбур	7,5
					o.2.1.3	Вестибюль	27,9
					o.2.1.4	Лифтовой холл	6,8
					o.2.1.5	Комната консьержа	8,1
					o.2.1.6	Лестница	13,0
					o.2.1.7	С/У	2,8
					o.2.1.8	ПУИ	2,0
o.2.1.9	Техническое помещение	1	2	2,0	o.2.1.9	Помещение инженерных сетей	2,0
Итого на 1 и 2 секции				152,8			

Экспликация нежилых помещений 1 этажа

Условный номер	Назначение	Этаж	Площадь помещения м²	Наименование помещения	Номер части помещения	Площадь части помещения м²
Н.1	Нежилое	1	371,4	Нежилое помещение Н1	Н.1.1	360,6
				С/У	Н.1.2	5,1
				С/У	Н.1.3	5,7
Итого						371,4

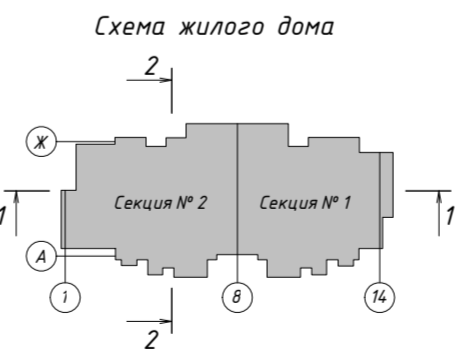

+0,000=14.180						
10/16-1-03-AP1						
Изм.	Кол.уч.	Лист	№ док.	Подпись	Дата	
		04-22			09.22	
Жилой дом серии И-155Мм с первым нежилым этажом по адресу: Московская область, г. Звенигород, район Восточный, мкр. №2,3 к.1				Стадия	Лист	Листов
Архитектурные решения				П	4	
План 1 этажа						

ПЛАН 2 ЭТАЖА

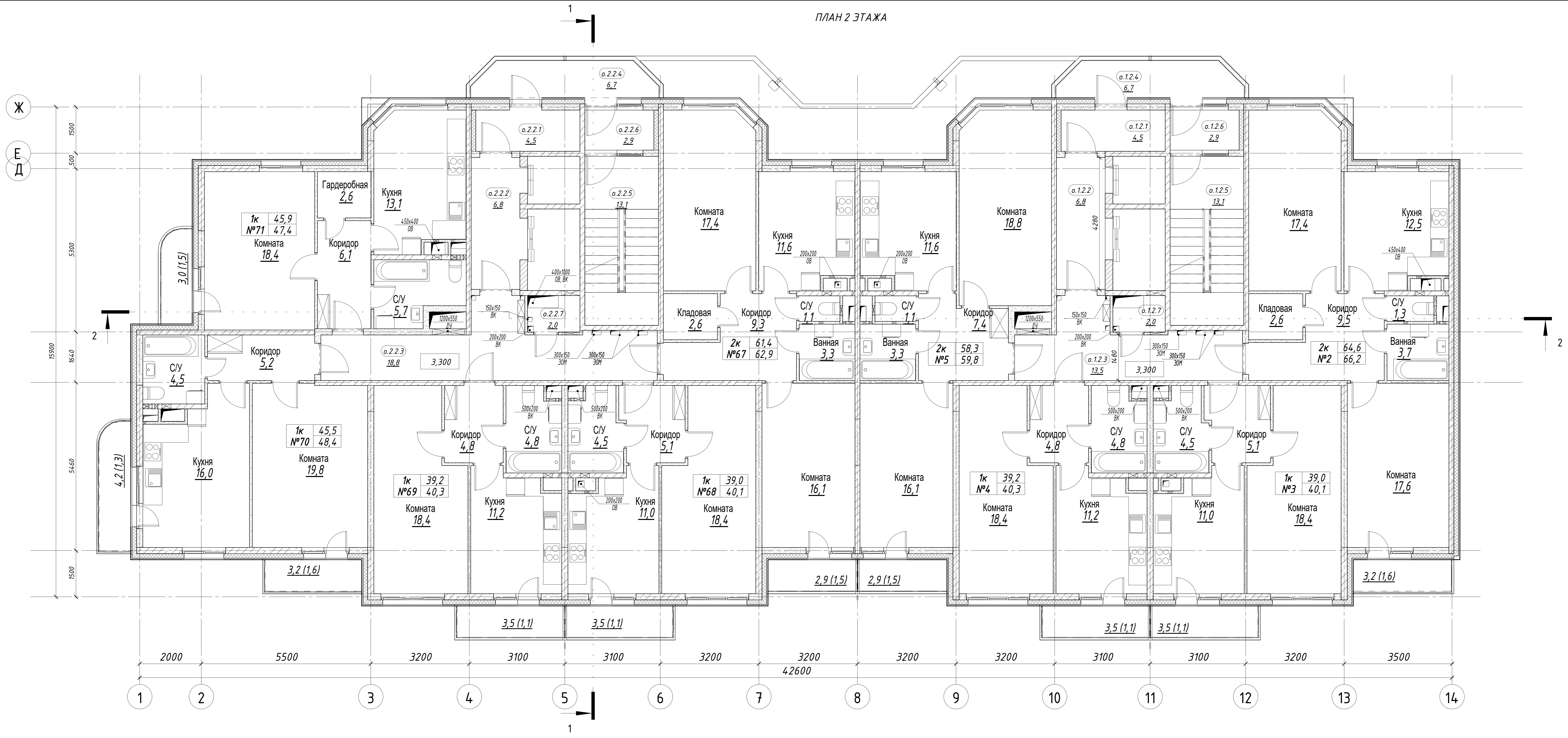

Экспликация квартир 2 этажа

Номер квартиры	Назначение	Секция	Этаж	Площадь квартиры, м²	Площадь квартиры общая, м²	Кол-во комнат	Наименование	Площадь жилых пом., м²	Площадь вспом. пом., м²
2	Квартира	1	2	64,6	66,2	2	Кухня	12,5	
							С/У	1,3	
							Ванная	3,7	
							Коридор	9,5	
							Комната	17,4	
3	Квартира	1	2	39,0	40,1	1	Комната	17,6	
							Лоджия	1,6	
							Кладовая	2,6	
							Кухня	11,0	
							Коридор	5,1	
4	Квартира	1	2	39,2	40,3	1	С/У	4,5	
							Балкон	1,1	
							Комната	18,4	
							Кухня	11,2	
							Коридор	4,8	
5	Квартира	1	2	58,3	59,8	2	Коридор	4,8	
							С/У	4,8	
							Балкон	1,1	
							Коридор	7,4	
							Ванная	3,3	

Экспликация квартир 2 этажа

Номер квартиры	Назначение	Секция	Этаж	Площадь квартиры, м²	Площадь квартиры общая, м²	Кол-во комнат	Наименование	Площадь жилых пом., м²	Площадь вспом. пом., м²
67	Квартира	2	2	61,4	62,9	2	Коридор	9,3	
							Ванная	3,3	
							С/У	1,1	
							Кухня	11,6	
							Комната	17,4	
68	Квартира	2	2	39,0	40,1	1	Комната	16,1	
							Лоджия	1,5	
							Кладовая	2,6	
							Кухня	11,0	
							Коридор	5,1	
69	Квартира	2	2	39,2	40,3	1	С/У	4,5	
							Балкон	1,1	
							Комната	18,4	
							Кухня	11,2	
							Коридор	4,8	
70	Квартира	2	2	45,5	48,4	1	С/У	4,5	
							Балкон	1,1	
							Комната	18,4	
							Кухня	11,0	
							Коридор	5,1	
71	Квартира	2	2	45,9	47,4	1	Лоджия	1,6	
							Кухня	16,0	
							Балкон	1,3	
							Комната	18,4	
							Коридор	6,1	
Итого на 1 и 2 секции				432,1	445,5				

Экспликация помещений общего пользования 2 этажа (в т.ч. технические)

Условный номер	Назначение	Этаж	Секция	Площадь помещения, м²	Номер части помещения	Наименование помещения	Площадь части помещения, м²
0.1.2	Общего пользования	2	1	47,5	0.1.2.1	Тамбур	4,5
					0.1.2.2	Лифтовой холл	6,8
					0.1.2.3	Общий коридор	13,5
					0.1.2.4	Переходной балкон	6,7
					0.1.2.5	Лестница	13,1
0.1.2.6	Тамбур	2,9	0.1.2.7	2,0	Помещение инженерных сетей	2,0	
					0.2.2	Общего пользования	2
0.2.2.2	Лифтовой холл	6,8					
0.2.2.3	Общий коридор	18,8					
0.2.2.4	Переходной балкон	6,7					
0.2.2.5	Лестница	13,1					
0.2.2.6	Тамбур	2,9	0.2.2.7	2,0	Помещение инженерных сетей	2,0	
					Итого:		104,3

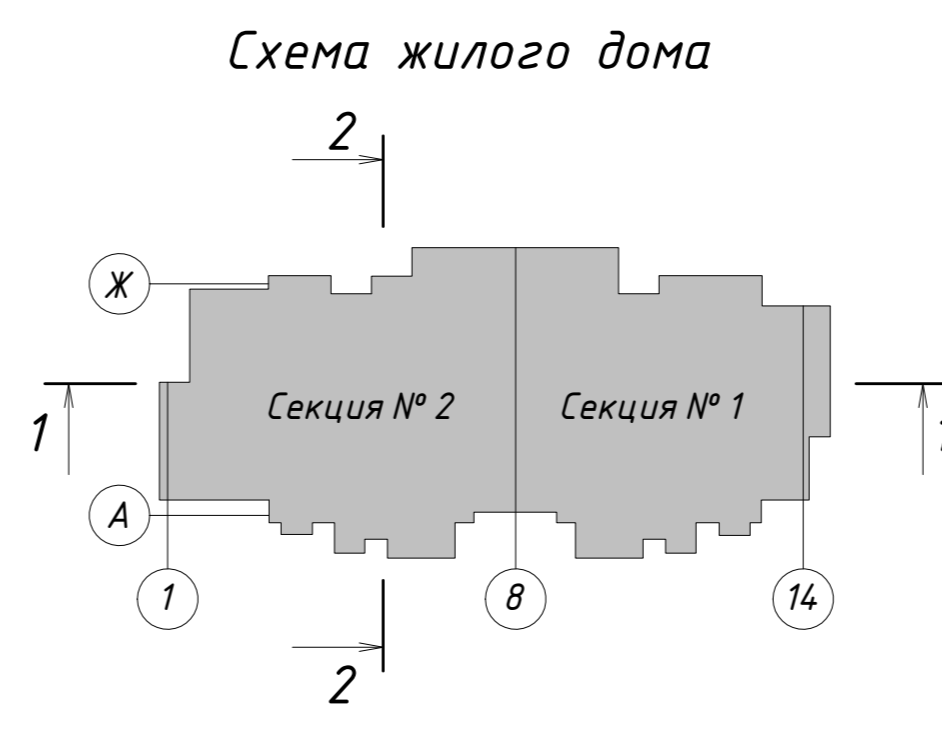

+0,000=14.1.80			
2	Зам.	04-22	09.22
Изм.	Колуч.	№ док.	Подпись
Разработал	Железнова		
ГАП	Сильвестров		
ГИП	Хмыз		

10/16-1-03-AP1

Жилой дом серии И-155Мн с первым нежилым этажом по адресу: Московская область, г. Звенигород, район Восточный, мкрн. №2,3 к.1

Корректировка

Архитектурные решения	Стадия	Лист	Листов
План 2 этажа	П	5	

ПРОЕКТ
КОДИНТ
СТРОЙПРОМАТОМАТНА

Формат 594x 420

Согласовано

Взам. инв. №

Подп. и дата

Инв. № подл.

ПЛАН 3 ЭТАЖА

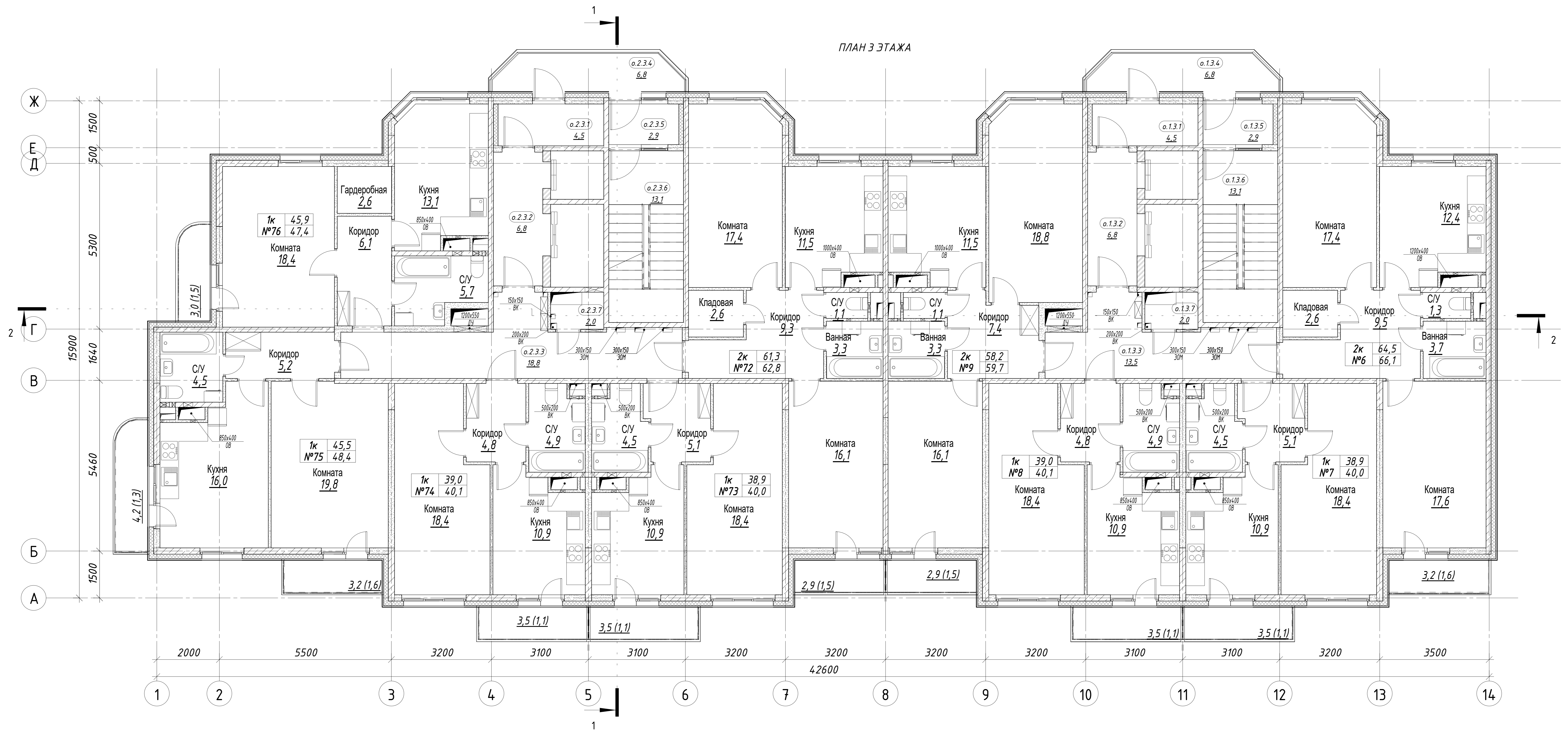

Номер квартиры	Назначение	Секция	Этаж	Площадь квартиры, м²	Площадь квартиры общая, м²	Кол-во комнат	Наименование	Площадь жилых пом., м²	Площадь вспом. пом., м²
6	Квартира	1	3	64,5	66,1	2	Кухня	12,4	
							С/У	1,3	
							Ванная	3,7	
							Коридор	9,5	
							Комната	17,4	
							Комната	17,6	
							Лоджия	1,6	
Кладовая	2,6								
7	Квартира	1	3	38,9	40	1	Кухня	10,9	
							Коридор	5,1	
							С/У	4,5	
							Балкон	1,1	
							Комната	18,4	
8	Квартира	1	3	39,0	40,1	1	Кухня	10,9	
							Коридор	4,8	
							С/У	4,9	
							Балкон	1,1	
							Комната	18,4	
9	Квартира	1	3	58,2	59,7	2	Кухня	10,9	
							Коридор	4,8	
							С/У	4,9	
							Балкон	1,1	
							Комната	18,4	

Номер квартиры	Назначение	Секция	Этаж	Площадь квартиры, м²	Площадь квартиры общая, м²	Кол-во комнат	Наименование	Площадь жилых пом., м²	Площадь вспом. пом., м²
72	Квартира	2	3	61,3	62,8	2	Коридор	9,3	
							Ванная	3,3	
							С/У	1,1	
							Кухня	11,5	
							Комната	17,4	
							Комната	16,1	
							Лоджия	1,5	
Кладовая	2,6								
73	Квартира	2	3	38,9	40,0	1	Кухня	10,9	
							Коридор	5,1	
							С/У	4,5	
							Балкон	1,1	
							Комната	18,4	
74	Квартира	2	3	39,0	40,1	1	Кухня	10,9	
							С/У	4,9	
							Коридор	4,8	
							Балкон	1,1	
							Комната	18,4	
75	Квартира	2	3	45,5	48,4	1	Кухня	10,9	
							Коридор	5,2	
							С/У	4,5	
							Лоджия	1,6	
							Комната	16,0	
76	Квартира	2	3	45,9	47,4	1	Балкон	1,3	
							Комната	18,4	
							Коридор	6,1	
							С/У	5,7	
							Кухня	13,1	
Лоджия	1,5								
Гардеробная	2,6								
Итого на 1 и 2 секции				431,2	444,6				

Условный номер	Назначение	Этаж	Секция	Площадь помещения, м²	Номер части помещения	Наименование помещения	Площадь части помещения, м²
о.1.3	Общего пользования	3	1	47,6	о.1.3.1	Тамбур	4,5
					о.1.3.2	Лифтовой холл	6,8
					о.1.3.3	Общий коридор	13,5
					о.1.3.4	Переходной балкон	6,8
					о.1.3.5	Тамбур	13,1
о.1.3.6	Лестница	2,9					
о.1.3.7	Техническое помещение	3	1	2,0	о.1.3.7	Помещение инженерных сетей	2,0
о.2.3	Общего пользования	3	2	52,9	о.2.3.1	Тамбур	4,5
					о.2.3.2	Лифтовой холл	6,8
					о.2.3.3	Общий коридор	18,8
					о.2.3.4	Переходной балкон	6,8
					о.2.3.5	Тамбур	13,1
о.2.3.6	Лестница	2,9					
о.2.3.7	Техническое помещение	3	2	2,0	о.2.3.7	Помещение инженерных сетей	2,0
Итого:							104,5

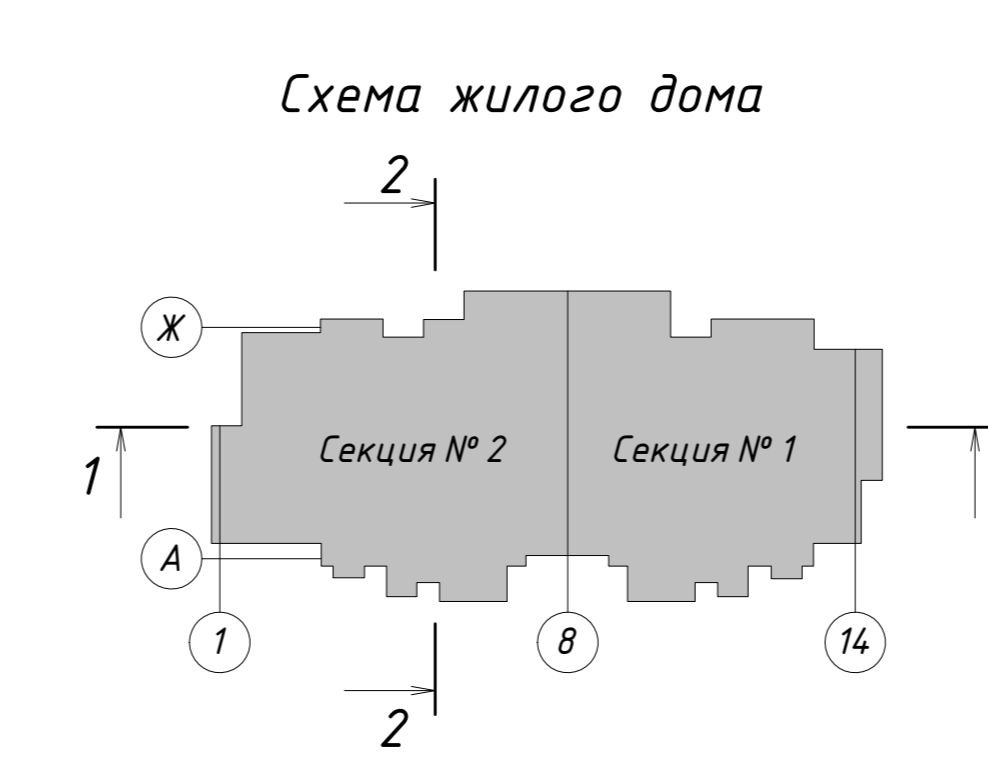

+0,000=14 1.80				10/16-1-03-AP1		
2	Зам.	04-22	09.22	Жилой дом серии И-155Мн с первым нежилым этажом по адресу: Московская область, г. Звенигород, район Восточный, мкрн. №2,3 к.1		
Изм.	Колуч.	Лист	№ док.	Подпись	Дата	Корректировка
Разработал	Железнова					
ГАП	Сильвестров					
ГИП	Хмыз					
Архитектурные решения				Стадия	Лист	Листов
План 3 этажа				П	6	



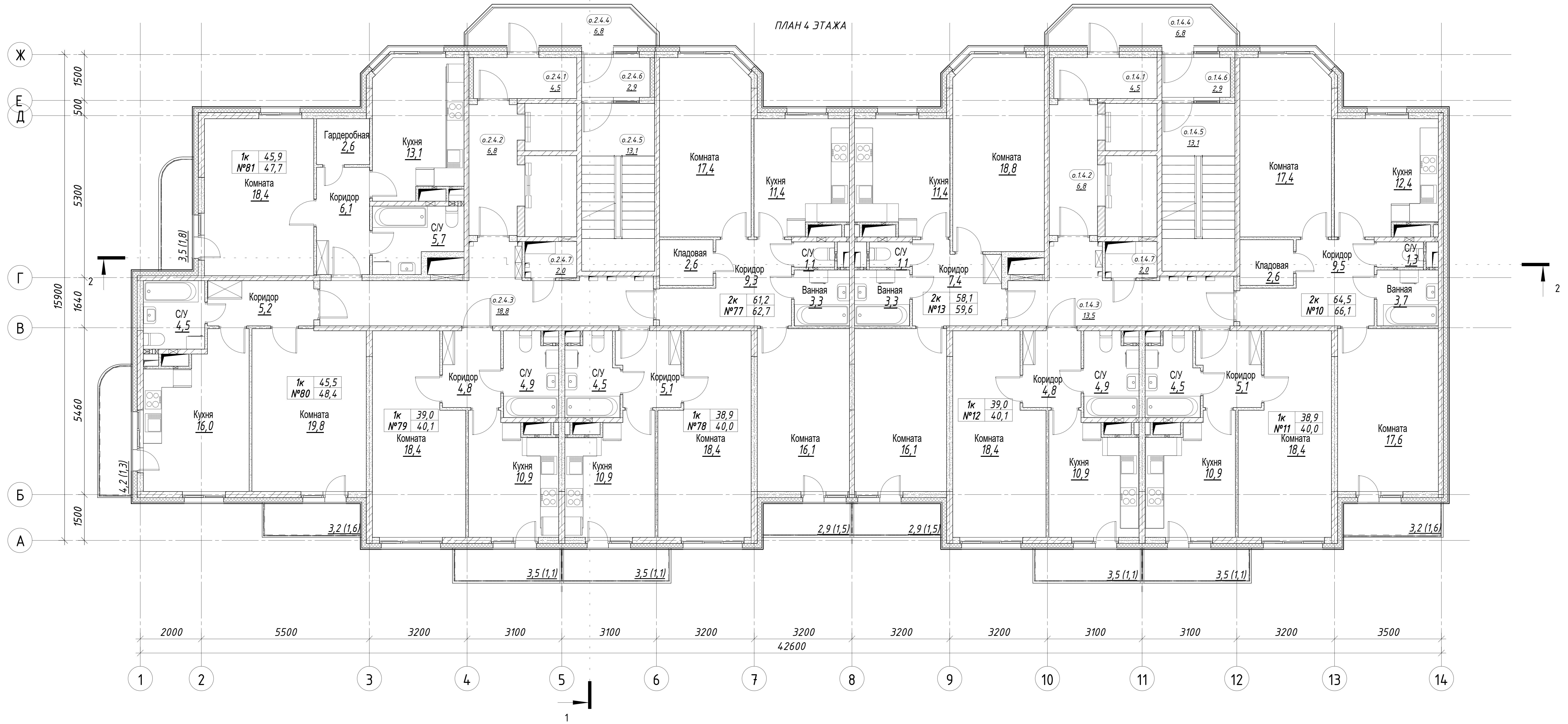

Номер квартиры	Назначение	Секция	Этаж	Площадь квартиры, м²	Площадь квартиры общая, м²	Кол-во комнат	Наименование	Площадь жилых пом., м²	Площадь вспом. пом., м²
10	Квартира	1	4	64,5	66,1	2	Кухня	12,4	
							С/У	1,3	
							Ванная	3,7	
							Коридор	9,5	
							Комната	17,4	
							Комната	17,6	
							Лоджия	1,6	
							Кладовая	2,6	
							Комната	18,4	
							11	Квартира	1
Коридор	5,1								
С/У	4,5								
Балкон	1,1								
Комната	18,4								
12	Квартира	1	4	39,0	40,1	1	Кухня	10,9	
							Коридор	4,8	
							С/У	4,9	
							Балкон	1,1	
							Комната	18,4	
13	Квартира	1	4	58,1	59,6	2	Кухня	10,9	
							Коридор	4,8	
							С/У	4,9	
							Балкон	1,1	
							Коридор	7,4	
							Ванная	3,3	
							С/У	1,1	
							Кухня	11,4	
							Комната	18,8	
							Комната	16,1	
Лоджия	1,5								

Номер квартиры	Назначение	Секция	Этаж	Площадь квартиры, м²	Площадь квартиры общая, м²	Кол-во комнат	Наименование	Площадь жилых пом., м²	Площадь вспом. пом., м²
77	Квартира	2	4	61,2	62,7	2	Коридор	9,3	
							Ванная	3,3	
							С/У	1,1	
							Кухня	11,4	
							Комната	17,4	
							Комната	16,1	
78	Квартира	2	4	38,9	40,0	1	Кухня	10,9	
							Коридор	5,1	
							С/У	4,5	
							Балкон	1,1	
							Комната	18,4	
							79	Квартира	2
Коридор	4,8								
С/У	4,9								
Балкон	1,1								
Комната	18,4								
80	Квартира	2	4	45,5	48,4	1	Кухня	10,9	
							С/У	4,9	
							Балкон	1,1	
							Коридор	7,4	
							Комната	19,8	
							Коридор	5,2	
81	Квартира	2	4	45,9	47,7	1	С/У	4,5	
							Кухня	13,1	
							Лоджия	1,8	
							Гардеробная	2,6	
							Комната	17,4	
							Кухня	11,4	
Итого на 1 и 2 секции				431,0	444,7				

Условный номер	Назначение	Этаж	Секция	Площадь помещения, м²	Номер части помещения	Наименование помещения	Площадь части помещения, м²
0.14	Общего пользования	4	1	47,6	0.14.1	Тамбур	4,5
					0.14.2	Лифтовой холл	6,8
					0.14.3	Общий коридор	13,5
					0.14.4	Переходной балкон	6,8
					0.14.5	Лестница	13,1
0.14.6	Тамбур	2,9					
0.14.7	Техническое помещение	4	1	2,0	0.14.7	Помещение инженерных сетей	2,0
0.24	Общего пользования	4	2	52,9	0.24.1	Тамбур	4,5
					0.24.2	Лифтовой холл	6,8
					0.24.3	Общий коридор	18,8
					0.24.4	Переходной балкон	6,8
					0.24.5	Лестница	13,1
					0.24.6	Тамбур	2,9
0.24.7	Техническое помещение	4	2	2,0	0.24.7	Помещение инженерных сетей	2,0
Итого:							104,5

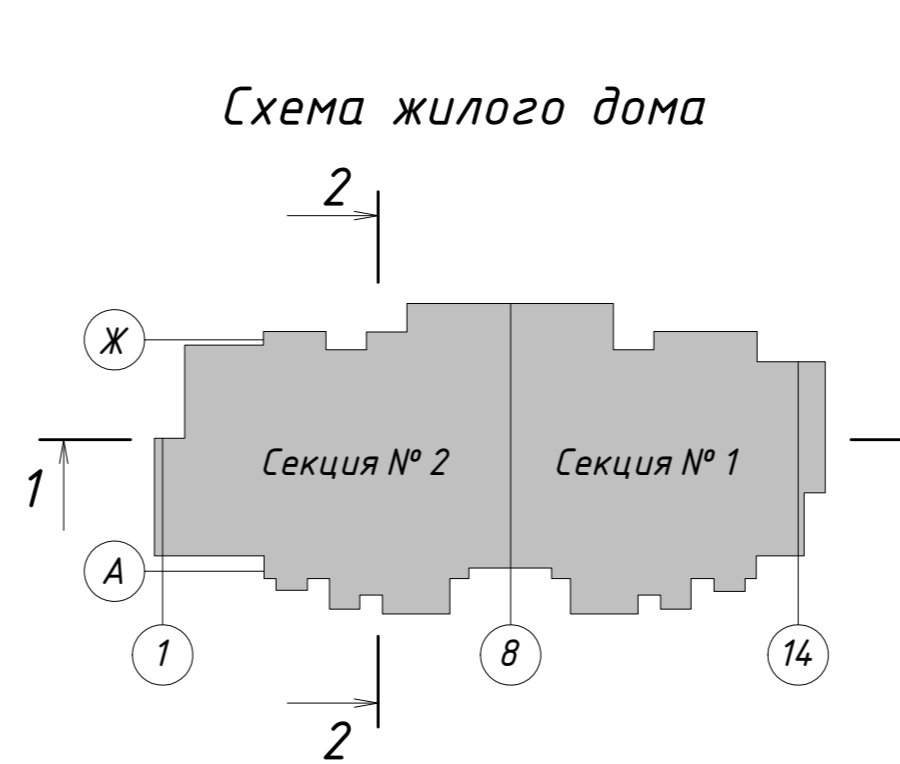

+0,000=14.180				10/16-1-03-AP1		
2	Зам.	04-22	09.22	Жилой дом серии И-155Мн с первым нежилым этажом по адресу: Московская область, г. Звенигород, район Восточный, мкрн. №2,3 к.1		
Изм.	Колуч.	№ док.	Подпись	Дата	Корректировка	
Разработал	Железнова				Стадия	Лист
ГАП	Сильвестров				П	7
ГИП	Хмыз				Листов	
Архитектурные решения						
План 4 этажа						



ПЛАН 5 ЭТАЖА

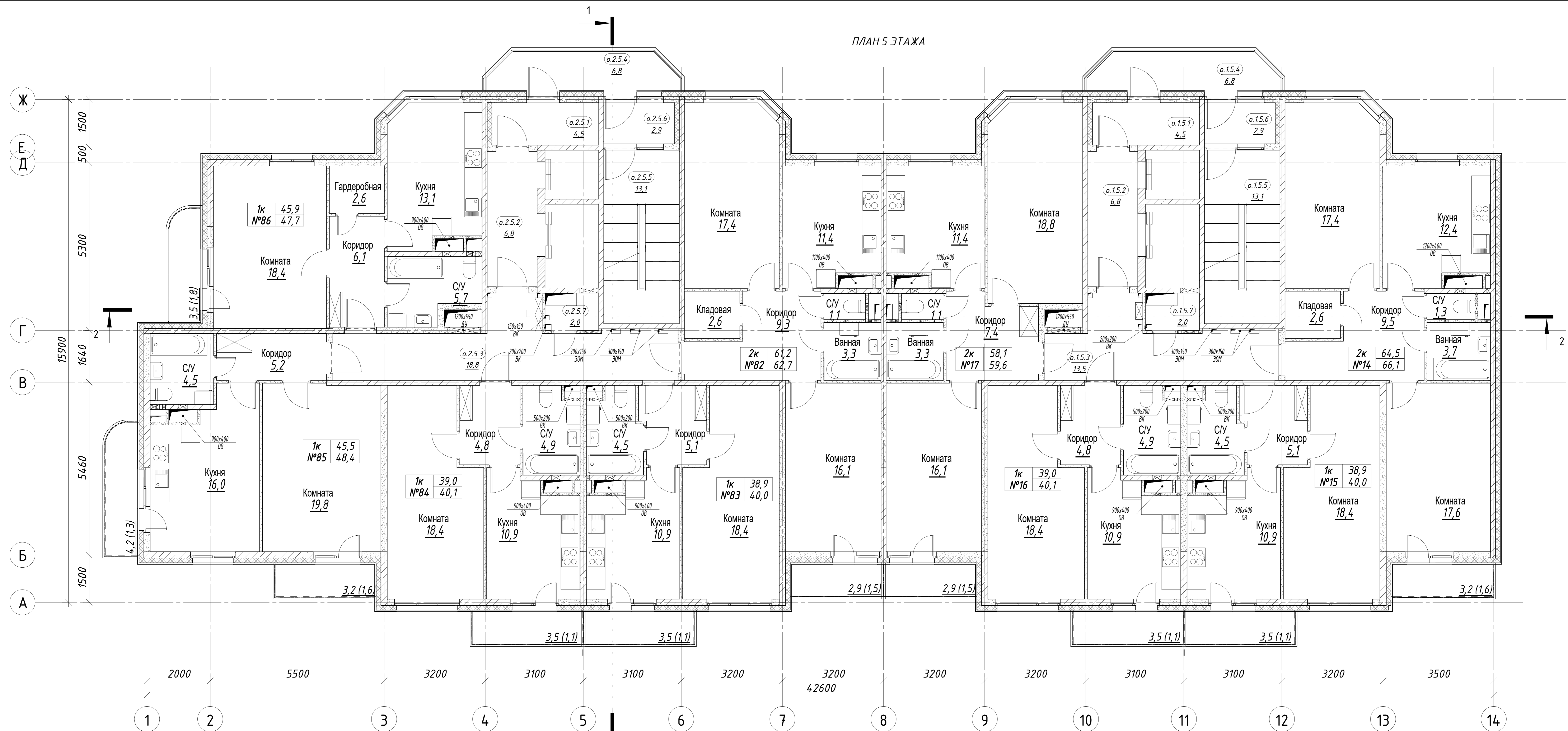

1

Номер квартиры	Назначение	Секция	Этаж	Площадь квартиры м²	Площадь квартиры общая, м²	Кол-во комнат	Наименование	Площадь жилых пом., м²	Площадь вспом. пом., м²							
14	Квартира	1	5	64,5	66,1	2	Кухня	12,4								
							С/У	1,3								
							Ванная	3,7								
							Коридор	3,7								
							Комната	17,4								
							Комната	17,6								
							Лоджия	1,6								
Кладовая	2,6															
15	Квартира	1	5	38,9	40,0	1	Кухня	10,9								
							Коридор	5,1								
							С/У	4,5								
							Балкон	1,1								
							Комната	18,4								
							16	Квартира	1	5	39,0	40,1	1	Кухня	10,9	
														Коридор	4,8	
С/У	4,9															
Балкон	1,1															
Коридор	7,4															
Ванная	3,3															
С/У	1,1															
17	Квартира	1	5	58,1	59,6	2	Кухня	11,4								
							Комната	18,8								
							Комната	16,1								
							Лоджия	1,5								
							Коридор	6,1								
							С/У	5,7								
							Кухня	13,1								
Лоджия	1,8															
Гардеробная	2,6															

Номер квартиры	Назначение	Секция	Этаж	Площадь квартиры м²	Площадь квартиры общая, м²	Кол-во комнат	Наименование	Площадь жилых пом., м²	Площадь вспом. пом., м²							
82	Квартира	2	5	61,2	62,7	2	Коридор	9,3								
							Ванная	3,3								
							С/У	1,1								
							Кухня	11,4								
							Комната	17,4								
							Комната	16,1								
							Лоджия	1,5								
							Кладовая	2,6								
							Комната	18,4								
							Комната	16,1								
83	Квартира	2	5	38,9	40,0	1	Кухня	10,9								
							Коридор	5,1								
							С/У	4,5								
							Балкон	1,1								
							Комната	18,4								
							84	Квартира	2	5	39,0	40,1	1	Кухня	10,9	
														С/У	4,9	
														Коридор	4,8	
														Балкон	1,1	
														Комната	18,4	
85	Квартира	2	5	45,5	48,4	1								Кухня	10,9	
														С/У	4,5	
														Лоджия	1,6	
														Кухня	16,0	
														Балкон	1,1	
							86	Квартира	2	5	45,9	47,7	1	Комната	18,4	
														Коридор	6,1	
														С/У	5,7	
														Кухня	13,1	
														Лоджия	1,8	
Гардеробная	2,6															
Итого на 1 и 2 секции				4310	444,7											

Условный номер	Назначение	Этаж	Секция	Площадь помещения м²	Номер части помещения	Наименование помещения	Площадь помещения м²
0.15	Общего пользования	5	1	47,6	0.15.1	Тамбур	4,5
					0.15.2	Лифтовой холл	6,8
					0.15.3	Общий коридор	13,5
					0.15.4	Переходной балкон	6,8
					0.15.5	Лестница	13,1
0.15.6	Тамбур	2,9					
0.15.7	Техническое помещение	5	1	2,0	0.15.7	Помещение инженерных сетей	2,0
0.25	Общего пользования	5	2	52,9	0.25.1	Тамбур	4,5
					0.25.2	Лифтовой холл	6,8
					0.25.3	Общий коридор	18,8
					0.25.4	Переходной балкон	6,8
					0.25.5	Лестница	13,1
					0.25.6	Тамбур	2,9
0.25.7	Техническое помещение	5	2	2,0	0.25.7	Помещение инженерных сетей	2,0
Итого:							104,5

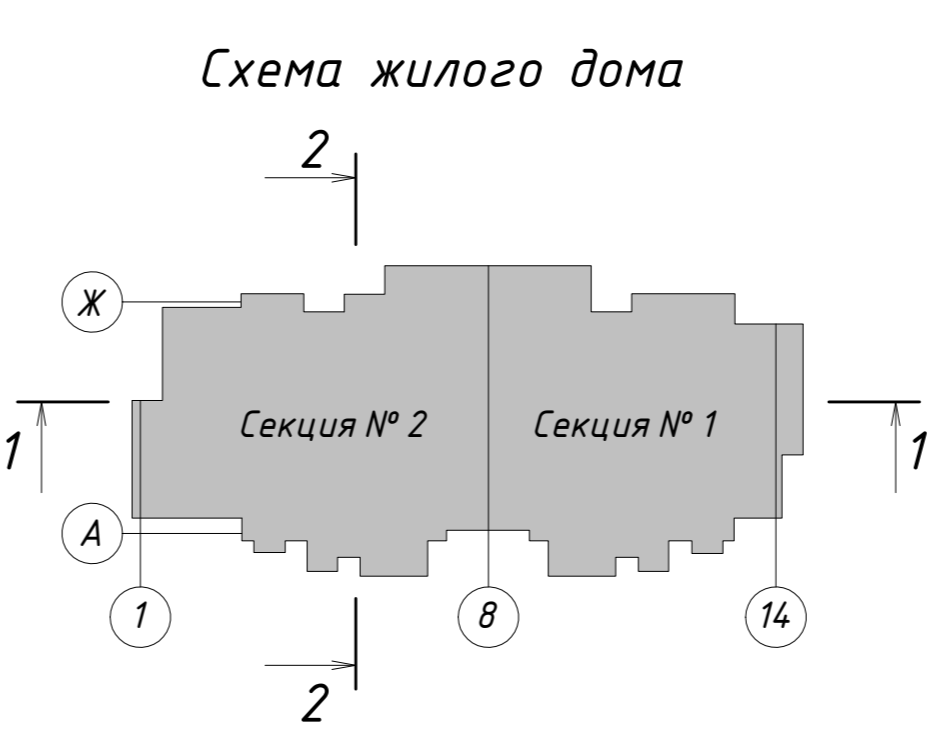

+0,000=14.180	
2	Зам. 04-22
Изм. Колуч.	Лист № док. 09.22
Разработал	Железнова
ГАП	Сильвестров
ГИП	Хмыз

10/16-1-03-AP1

Жилой дом серии И-155Мн с первым нежилым этажом по адресу: Московская область, г. Звенигород, район Восточный, мкрн. №2,3 к.1

Корректировка

Архитектурные решения	Стадия	Лист	Листов
План 5 этажа	П	8	

ПРОЕКТ
КОДИНТ
СТРОИПРОМАТОМАТНА

ПЛАН 6 ЭТАЖА

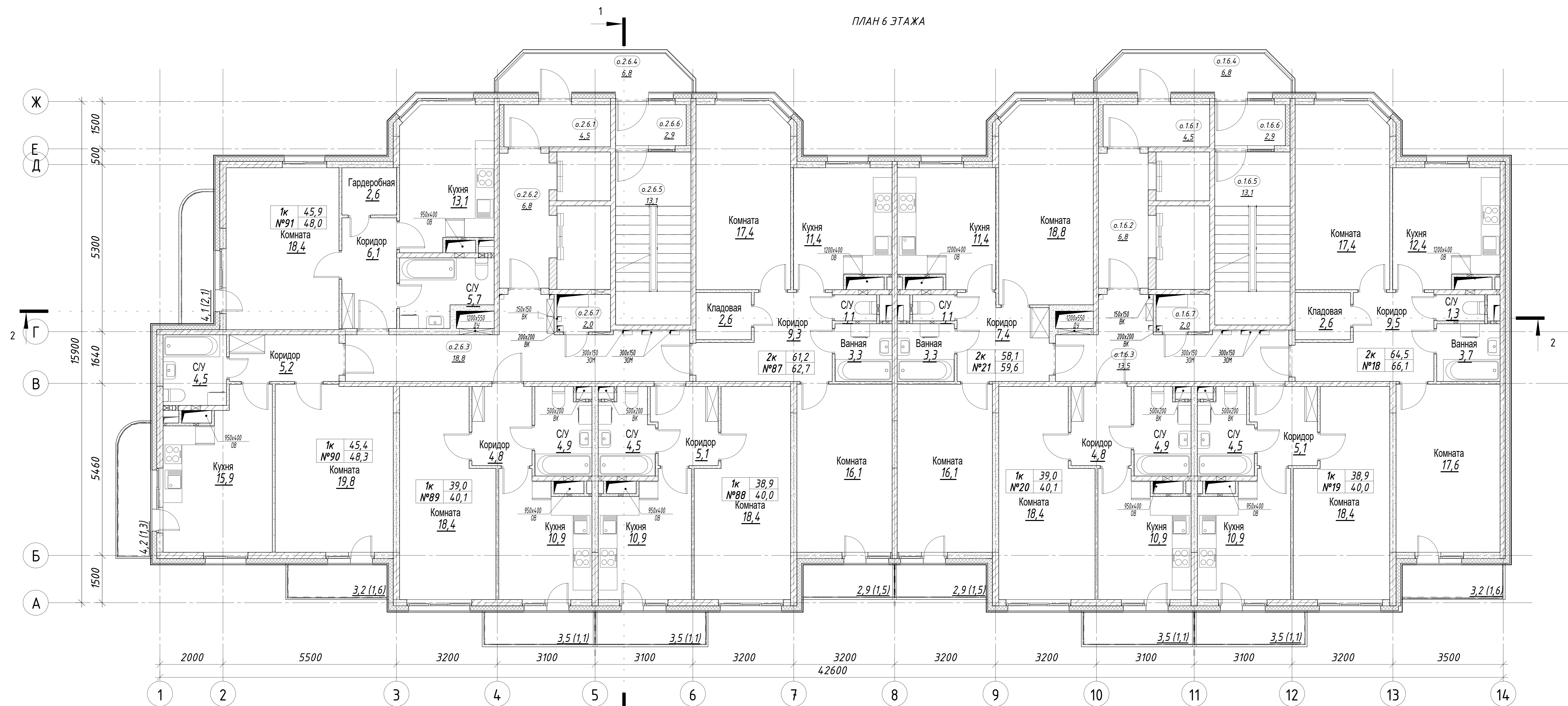

Экспликация квартир 6 этажа

Номер квартиры	Назначение	Секция	Этаж	Площадь квартиры, м²	Площадь квартиры общая, м²	Кол-во комнат	Наименование	Площадь жилых пом., м²	Площадь вспом. пом., м²
18	Квартира	1	6	64,5	66,1	2	Кухня	12,4	
							С/У	1,3	
							Ванная	3,7	
							Коридор	9,5	
							Комната	17,4	
							Комната	17,6	
							Лоджия	1,6	
Кладовая	2,6								
19	Квартира	1	6	38,9	40,0	1	Кухня	10,9	
							Коридор	5,1	
							С/У	4,5	
							Балкон	1,1	
							Комната	18,4	
20	Квартира	1	6	39,0	40,1	1	Кухня	10,9	
							Коридор	4,8	
							С/У	4,9	
							Балкон	1,1	
							Комната	18,4	
21	Квартира	1	6	58,1	59,6	2	Кухня	10,9	
							Коридор	7,4	
							С/У	1,1	
							Ванная	3,3	
							Комната	18,8	
Комната	16,1								
Лоджия	1,5								

Экспликация квартир 6 этажа

Номер квартиры	Назначение	Секция	Этаж	Площадь квартиры, м²	Площадь квартиры общая, м²	Кол-во комнат	Наименование	Площадь жилых пом., м²	Площадь вспом. пом., м²
87	Квартира	2	6	61,2	62,7	2	Коридор	9,3	
							Ванная	3,3	
							С/У	1,1	
							Кухня	11,4	
							Комната	17,4	
							Комната	16,1	
							Лоджия	1,5	
Кладовая	2,6								
88	Квартира	2	6	38,9	40,0	1	Кухня	10,9	
							Коридор	5,1	
							С/У	4,5	
							Балкон	1,1	
							Комната	18,4	
89	Квартира	2	6	39,0	40,1	1	Кухня	10,9	
							С/У	4,8	
							Коридор	4,8	
							Балкон	1,1	
							Комната	18,4	
90	Квартира	2	6	45,4	48,3	1	Кухня	10,9	
							Коридор	5,2	
							С/У	4,5	
							Лоджия	1,6	
							Кухня	15,9	
91	Квартира	2	6	45,9	48,0	1	Кухня	13,1	
							Коридор	6,1	
							С/У	5,7	
							Лоджия	2,1	
							Гардеробная	2,6	
Итого на 1 и 2 секции				430,9	444,9				

Экспликация помещений общего пользования 6 этажа (в т.ч. технические)

Условный номер	Назначение	Этаж	Секция	Площадь помещения, м²	Номер части помещения	Наименование помещения	Площадь части помещения, м²
0.16	Общего пользования	6	1	47,6	0.16.1	Тамбур	4,5
					0.16.2	Лифтовой холл	6,8
					0.16.3	Общий коридор	13,5
					0.16.4	Переходной балкон	6,8
					0.16.5	Лестница	13,1
					0.16.6	Тамбур	2,9
0.16.7	Техническое помещение	6	1	2,0	0.16.7	Помещение инженерных сетей	2,0
0.26	Общего пользования	6	2	52,9	0.26.1	Тамбур	4,5
					0.26.2	Лифтовой холл	6,8
					0.26.3	Общий коридор	18,8
					0.26.4	Переходной балкон	6,8
					0.26.5	Лестница	13,1
					0.26.6	Тамбур	2,9
0.26.7	Техническое помещение	6	2	2,0	0.26.7	Помещение инженерных сетей	2,0
Итого:							104,5

Схема жилого дома

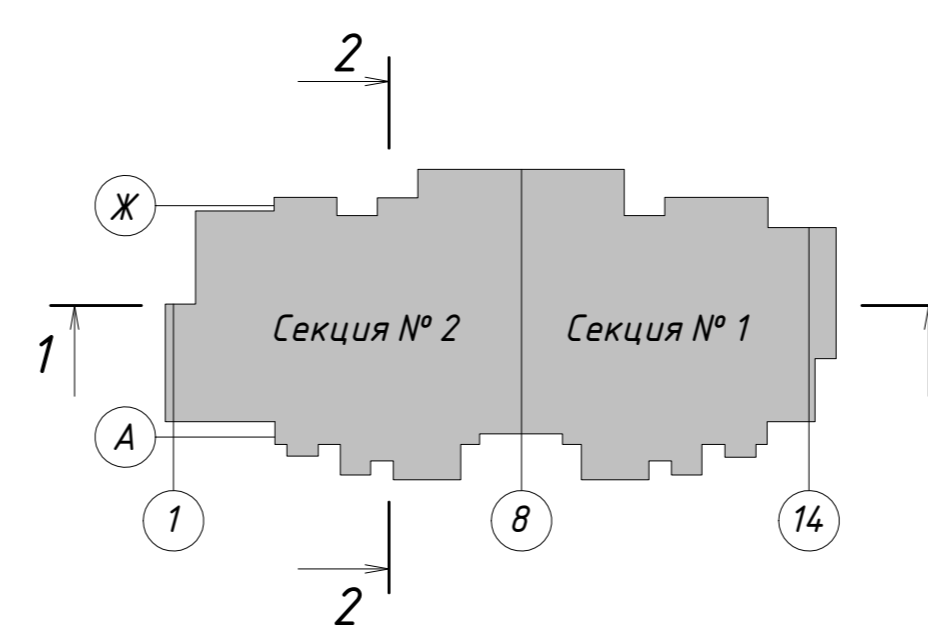

+0,000=14.180					
2	Зам.	04-22	09.22		
Изм.	Колуч.	Лист № док.	Подпись	Дата	
Разработал	Железнова				
ГАП	Сильвестров				
ГИП	Хмыз				

10/16-1-03-AP1

Жилой дом серии И-155Мн с первым нежилым этажом по адресу: Московская область, г. Звенигород, район Восточный, мкрн. №2,3 к.1
Корректировка

Архитектурные решения	Стадия	Лист	Листов
План 6 этажа	П	9	

ПРОЕКТ КОДИНТ СТРОИПРОМАУТОМАТИКА

ПЛАН 7 ЭТАЖА

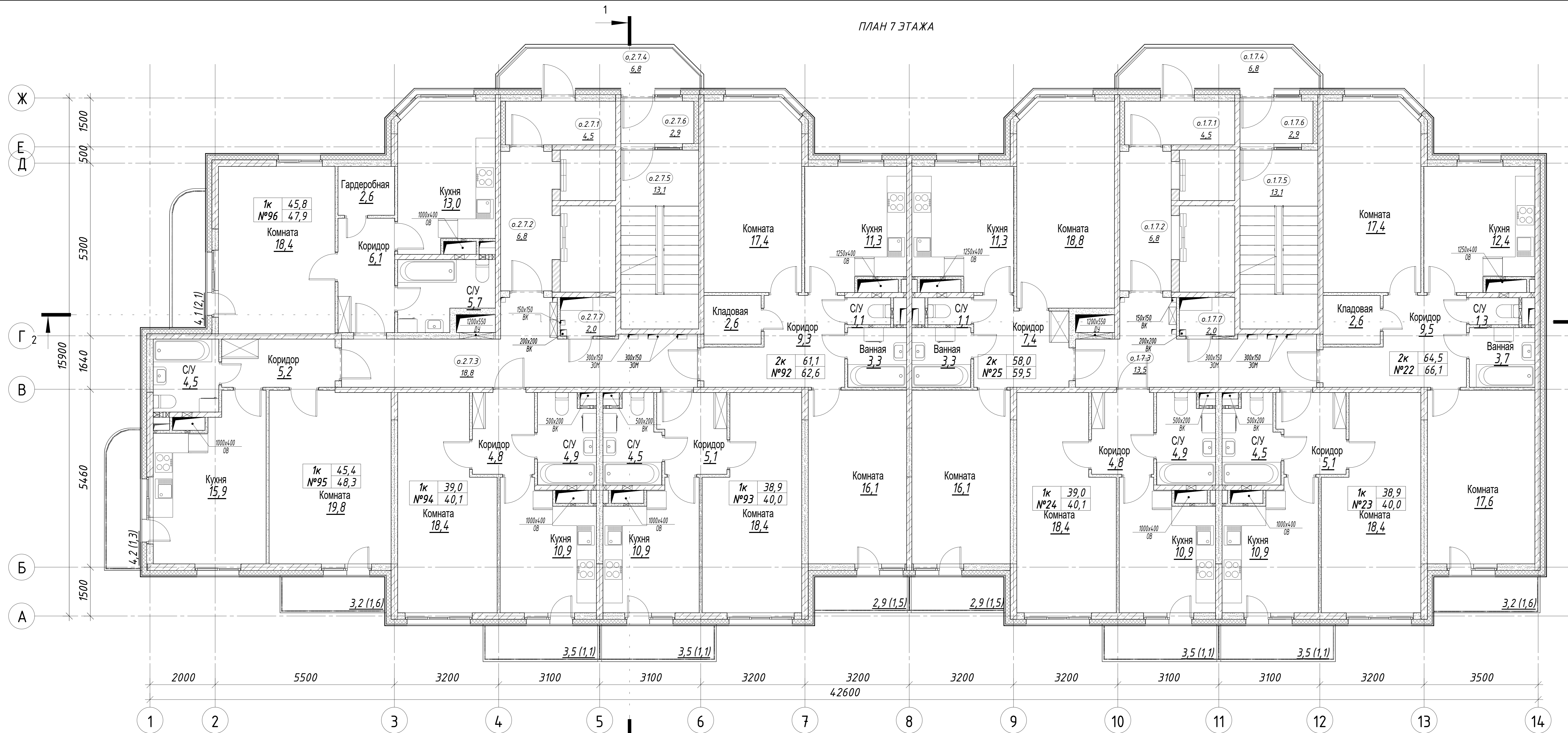

Экспликация квартир 7 этажа

Номер квартиры	Назначение	Секция	Этаж	Площадь квартиры м²	Площадь квартиры общая, м²	Кол-во комнат	Наименование	Площадь жилых пом., м²	Площадь вспом. пом., м²
22	Квартира	1	7	64,5	66,1	2	Кухня	12,4	
							С/У	1,3	
							Ванная	3,7	
							Коридор	9,5	
							Комната	17,4	
							Комната	17,6	
23	Квартира	1	7	38,9	40,0	1	Кухня	10,9	
							Коридор	5,1	
							С/У	4,5	
							Балкон	1,1	
							Комната	18,4	
							Лоджия	1,6	
24	Квартира	1	7	39,0	40,1	1	Кухня	10,9	
							Коридор	4,8	
							С/У	4,9	
							Балкон	1,1	
							Комната	18,4	
							Лоджия	1,1	
25	Квартира	1	7	58,0	59,5	2	Коридор	7,4	
							Ванная	3,3	
							С/У	1,1	
							Кухня	11,3	
							Комната	18,8	
							Комната	16,1	

Экспликация квартир 7 этажа

Номер квартиры	Назначение	Секция	Этаж	Площадь квартиры м²	Площадь квартиры общая, м²	Кол-во комнат	Наименование	Площадь жилых пом., м²	Площадь вспом. пом., м²
92	Квартира	2	7	61,1	62,6	2	Коридор	9,3	
							Ванная	3,3	
							С/У	1,1	
							Кухня	11,3	
							Комната	17,4	
							Комната	16,1	
93	Квартира	2	7	38,9	40,0	1	Кухня	10,9	
							Коридор	5,1	
							С/У	4,5	
							Балкон	1,1	
							Комната	18,4	
							Лоджия	1,6	
94	Квартира	2	7	39,0	40,1	1	Кухня	10,9	
							Коридор	4,8	
							С/У	4,9	
							Балкон	1,1	
							Комната	18,4	
							Лоджия	1,1	
95	Квартира	2	7	45,4	48,3	1	Кухня	10,9	
							Коридор	5,2	
							С/У	4,5	
							Лоджия	1,6	
							Кухня	15,9	
							Балкон	1,3	
96	Квартира	2	7	45,8	47,9	1	Комната	18,4	
							Коридор	6,1	
							С/У	5,7	
							Кухня	13,0	
							Лоджия	2,1	
							Гардеробная	2,6	
Итого на 1 и 2 секции				430,6	444,6				

Экспликация помещений общего пользования 7 этажа (в т.ч. технические)

Условный номер	Назначение	Этаж	Секция	Площадь помещения м²	Номер части помещения	Наименование помещения	Площадь части помещения м²
о.1.7	Общего пользования	7	1	47,6	о.1.7.1	Тамбур	4,5
					о.1.7.2	Лифтовой холл	6,8
					о.1.7.3	Общий коридор	13,5
					о.1.7.4	Переходной балкон	6,8
					о.1.7.5	Лестница	13,1
					о.1.7.6	Тамбур	2,9
о.1.7.7	Техническое помещение	7	1	2,0	о.1.7.7	Помещение инженерных сетей	2,0
о.2.7	Общего пользования	7	2	52,9	о.2.7.1	Тамбур	4,5
					о.2.7.2	Лифтовой холл	6,8
					о.2.7.3	Общий коридор	18,8
					о.2.7.4	Переходной балкон	6,8
					о.2.7.5	Лестница	13,1
					о.2.7.6	Тамбур	2,9
о.2.7.7	Техническое помещение	7	2	2,0	о.2.7.7	Помещение инженерных сетей	2,0
Итого:							104,5

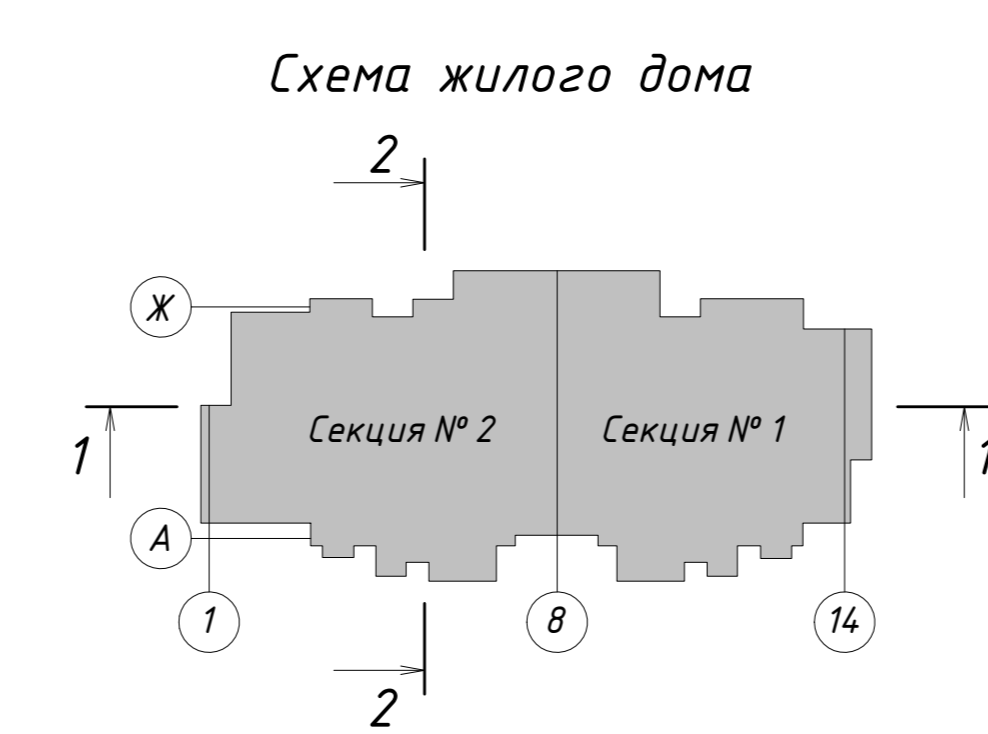

+0,000=14.1.80					
2	Зам.	04-22	09.22		
Изм.	Колуч.	Лист	№ док.	Подпись	Дата
Разработал	Железнова				
ГАП	Сильвестров				
ГИП	Хмыз				

10/16-1-03-AP1

Жилой дом серии И-155Мн с первым нежилым этажом по адресу: Московская область, г. Звенигород, район Восточный, мкрн. №2,3 к.1

Корректировка

Архитектурные решения	Стадия	Лист	Листов
План 7 этажа	П	10	

ПРОЕКТ КОДИНТ СТРОИПРОМАТОМАТНА

Копировала

Формат 594x 420

Согласовано

Взам. инв. №

Лист и дата

Инв. № подл.

ПЛАН 8 ЭТАЖА

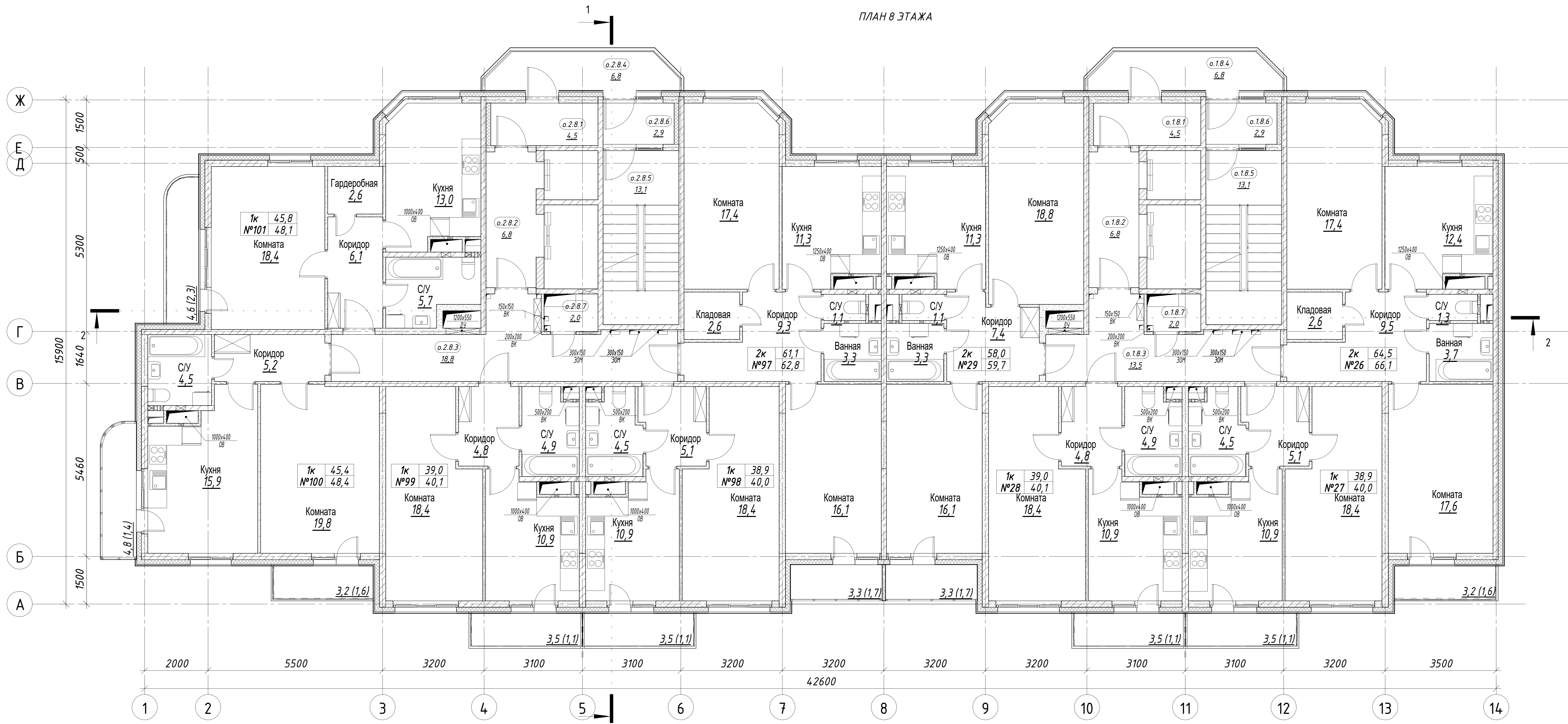

Номер квартиры	Назначение	Секция	Этаж	Площадь квартиры, м²	Площадь квартиры общая, м²	Кол-во комнат	Наименование	Площадь жилых пом., м²	Площадь вспом. пом., м²
26	Квартира	1	8	64,5	66,1	2	Кухня	12,4	
							С/У	1,3	
							Ванная	3,7	
							Коридор	9,5	
							Комната	17,4	
							Комната	17,6	
27	Квартира	1	8	38,9	40,0	1	Лоджия	1,6	
							Кладовая	2,6	
							Комната	18,4	
							Кухня	10,9	
							Коридор	5,1	
28	Квартира	1	8	39,0	40,1	1	С/У	4,5	
							С/У	4,9	
							Балкон	1,1	
							Комната	18,4	
							Кухня	10,9	
29	Квартира	1	8	58,0	59,7	2	Коридор	4,8	
							С/У	4,9	
							Балкон	1,1	
							Коридор	7,4	
							Ванная	3,3	
							С/У	1,1	
100	Квартира	2	8	45,4	48,4	1	Кухня	11,3	
							Комната	18,8	
							Комната	16,1	
							Лоджия	1,7	
							Коридор	4,8	
							С/У	4,9	
101	Квартира	2	8	45,8	48,1	1	Коридор	6,1	
							С/У	5,7	
							Кухня	13,0	
							Лоджия	2,3	
							Гардеробная	2,6	
							Комната	18,4	

Номер квартиры	Назначение	Секция	Этаж	Площадь квартиры, м²	Площадь квартиры общая, м²	Кол-во комнат	Наименование	Площадь жилых пом., м²	Площадь вспом. пом., м²
97	Квартира	2	8	61,1	62,8	2	Коридор	9,3	
							Ванная	3,3	
							С/У	1,1	
							Кухня	11,3	
							Комната	17,4	
							Комната	16,1	
98	Квартира	2	8	38,9	40,0	1	Лоджия	1,7	
							Кладовая	2,6	
							Комната	18,4	
							Кухня	10,9	
							Коридор	5,1	
							С/У	4,5	
99	Квартира	2	8	39,0	40,1	1	Балкон	1,1	
							Комната	18,4	
							Кухня	10,9	
							С/У	4,9	
							Коридор	4,8	
							Балкон	1,1	
100	Квартира	2	8	45,4	48,4	1	Комната	19,8	
							Коридор	5,2	
							С/У	4,5	
							Лоджия	1,6	
							Кухня	15,9	
							Балкон	1,4	
101	Квартира	2	8	45,8	48,1	1	Комната	18,4	
							Коридор	6,1	
							С/У	5,7	
							Кухня	13,0	
							Лоджия	2,3	
							Гардеробная	2,6	
Итого на 1 и 2 секции				430,6	445,3				

Условный номер	Назначение	Этаж	Секция	Площадь помещения, м²	Номер части помещения	Наименование помещения	Площадь части помещения, м²
о.1.8	Общего пользования	8	1	47,6	о.1.8.1	Тамбур	4,5
					о.1.8.2	Лифтовой холл	6,8
					о.1.8.3	Общий коридор	18,5
					о.1.8.4	Переходной балкон	6,8
					о.1.8.5	Лестница	13,1
					о.1.8.6	Тамбур	2,9
о.1.8.7	Техническое помещение	8	1	2,0	о.1.8.7	Помещение инженерных сетей	2,0
о.2.8	Общего пользования	8	2	52,9	о.2.8.1	Тамбур	4,5
					о.2.8.2	Лифтовой холл	6,8
					о.2.8.3	Общий коридор	18,8
					о.2.8.4	Переходной балкон	6,8
					о.2.8.5	Лестница	13,1
					о.2.8.6	Тамбур	2,9
о.2.8.7	Техническое помещение	8	2	2,0	о.2.8.7	Помещение инженерных сетей	2,0
Итого:							104,5

Схема жилого дома

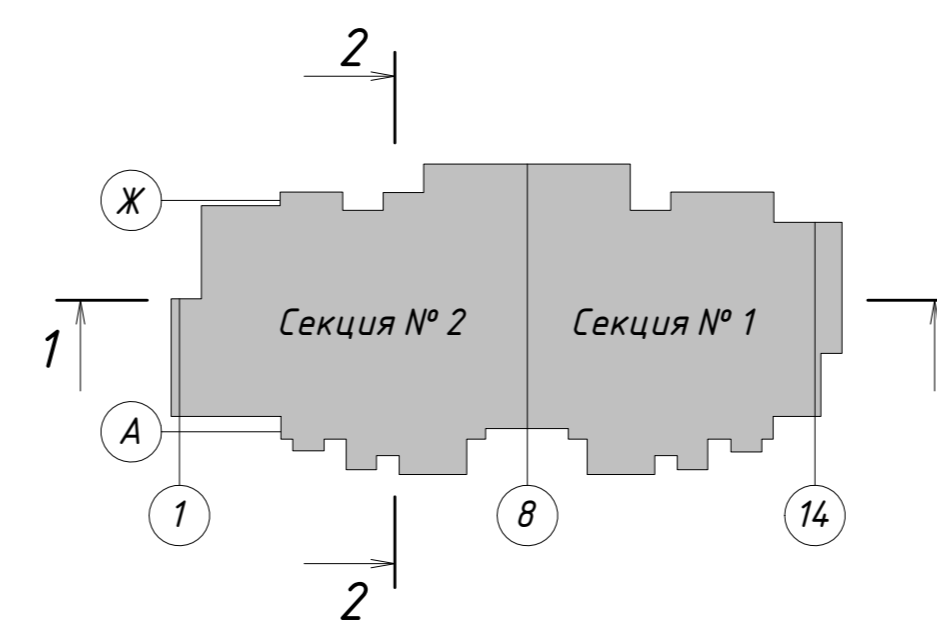

+0,000=14.1.80

2	Зам.	04-22	09.22
Изм.	Колуч.	Лист № док.	Подпись Дата
Разработал	Железнова		
ГАП	Сильвестров		
ГИП	Хмыз		

10/16-1-03-AP1

Жилой дом серии И-155Мн с первым нежилым этажом по адресу: Московская область, г. Звенигород, район Восточный, мкрн. №2,3 к.1
Корректировка

Архитектурные решения	Стадия	Лист	Листов
	П	11	

План 8 этажа



ПЛАН 9 ЭТАЖА

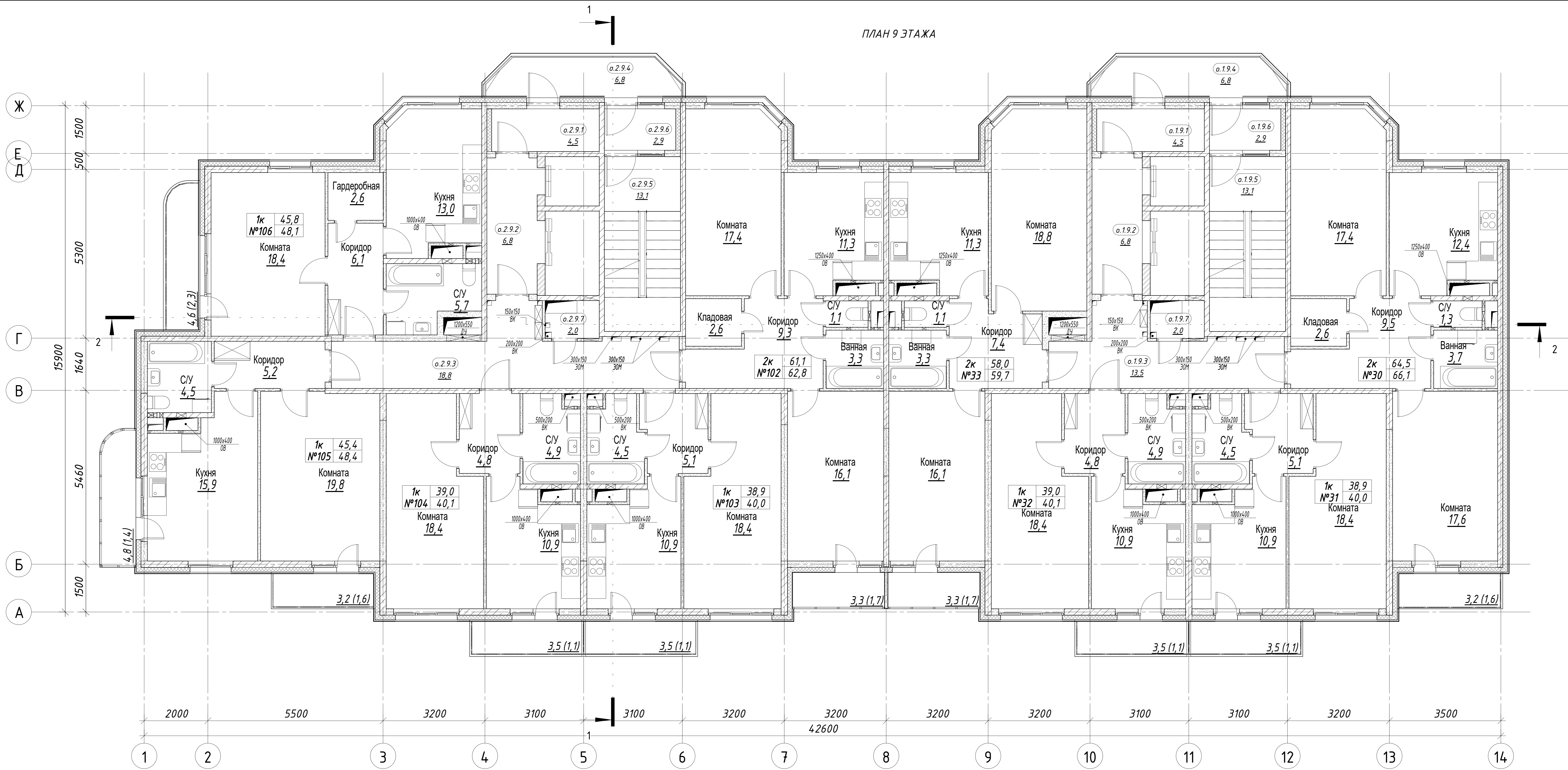

Экспликация квартир 9 этажа							
Номер квартиры	Назначение	Секция	Этаж	Площадь квартиры м²	Площадь квартиры общая, м²	Кол-во комнат	Наименование
30	Квартира	1	9	64,5	66,1	2	Кухня
							С/У
							Ванная
							Коридор
							Комната
							Комната
							Лоджия
31	Квартира	1	9	38,9	40,0	1	Кухня
							Коридор
							С/У
							Балкон
							Комната
							Кухня
							Коридор
32	Квартира	1	9	39,0	40,1	1	Кухня
							Коридор
							С/У
							Балкон
							Комната
							Кухня
							Коридор
33	Квартира	1	9	58,0	59,7	2	Ванная
							С/У
							Кухня
							Комната
							Комната
							Лоджия
							Лоджия

Экспликация квартир 9 этажа							
Номер квартиры	Назначение	Секция	Этаж	Площадь квартиры м²	Площадь квартиры общая, м²	Кол-во комнат	Наименование
102	Квартира	2	9	61,1	62,8	2	Коридор
							Ванная
							С/У
							Кухня
							Комната
							Комната
							Лоджия
103	Квартира	2	9	38,9	40,0	1	Кухня
							Коридор
							С/У
							Балкон
							Комната
							Кухня
							Коридор
104	Квартира	2	9	39,0	40,1	1	Кухня
							С/У
							Коридор
							Балкон
							Комната
							Кухня
							Коридор
105	Квартира	2	9	45,4	48,4	1	Лоджия
							Кухня
							Балкон
							Комната
							Коридор
							Коридор
							С/У
106	Квартира	2	9	45,8	48,1	1	Лоджия
							Кухня
							Лоджия
							Гардеробная
							Коридор
							С/У
							Кухня

Итого на 1 и 2 секции

430,6

445,3

9,3

3,3

1,1

11,3

17,4

16,1

1,7

2,6

18,4

10,9

5,1

4,5

1,1

18,4

10,9

4,9

4,8

1,1

19,8

5,2

4,5

1,6

15,9

1,4

18,4

6,1

5,7

13,0

2,3

2,6

Экспликация помещений общего пользования 9 этажа (в т.ч. технические)							
Условный номер	Назначение	Этаж	Секция	Площадь помещения м²	Номер части помещения	Наименование помещения	Площадь части помещения м²
0.19	Общего пользования	9	1	47,6	0.19.1	Тамбур	4,5
					0.19.2	Лифтовой холл	6,8
					0.19.3	Общий коридор	13,5
					0.19.4	Переходной балкон	6,8
					0.19.5	Лестница	13,1
0.19.6	Тамбур	2,9					
0.19.7	Техническое помещение	9	1	2,0	0.19.7	Помещение инженерных сетей	2,0
0.29	Общего пользования	9	2	52,9	0.29.1	Тамбур	4,5
					0.29.2	Лифтовой холл	6,8
					0.29.3	Общий коридор	18,8
					0.29.4	Переходной балкон	6,8
					0.29.5	Лестница	13,1
0.29.6	Тамбур	2,9					
0.29.7	Техническое помещение	9	2	2,0	0.29.7	Помещение инженерных сетей	2,0
Итого:							104,5

Схема жилого дома

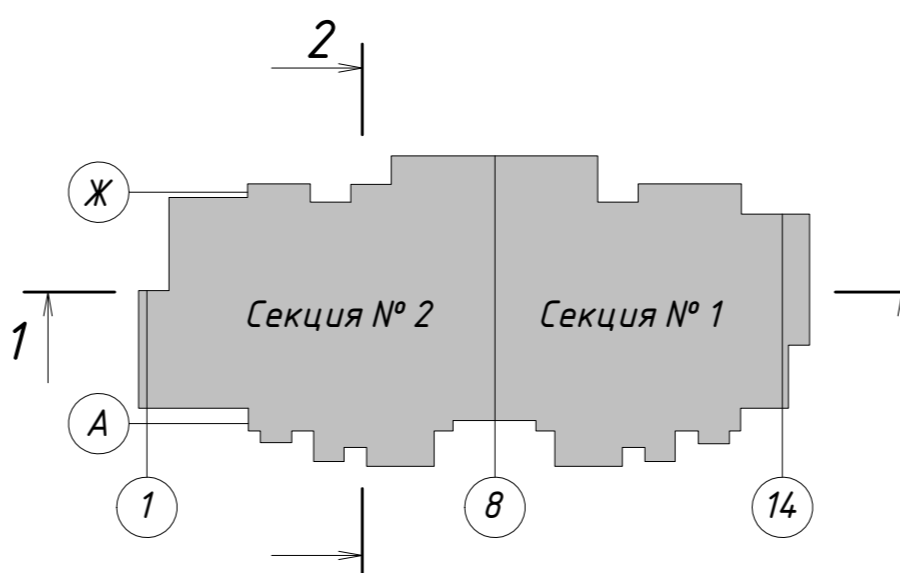

+0,000=14.180

2	Зам.	04-22	09.22
Изм.	Колуч.	Лист № док.	Подпись Дата
Разработал	Железнова		
ГАП	Сильвестров		
ГИП	Хмыз		

10/16-1-03-AP1

Жилой дом серии И-155Мн с первым нежилым этажом по адресу: Московская область, г. Звенигород, район Восточный, мкрн. №2,3 к.1
Корректировка

Архитектурные решения	Стадия	Лист	Листов
	П	12	

План 9 этажа



ПЛАН 10 ЭТАЖА

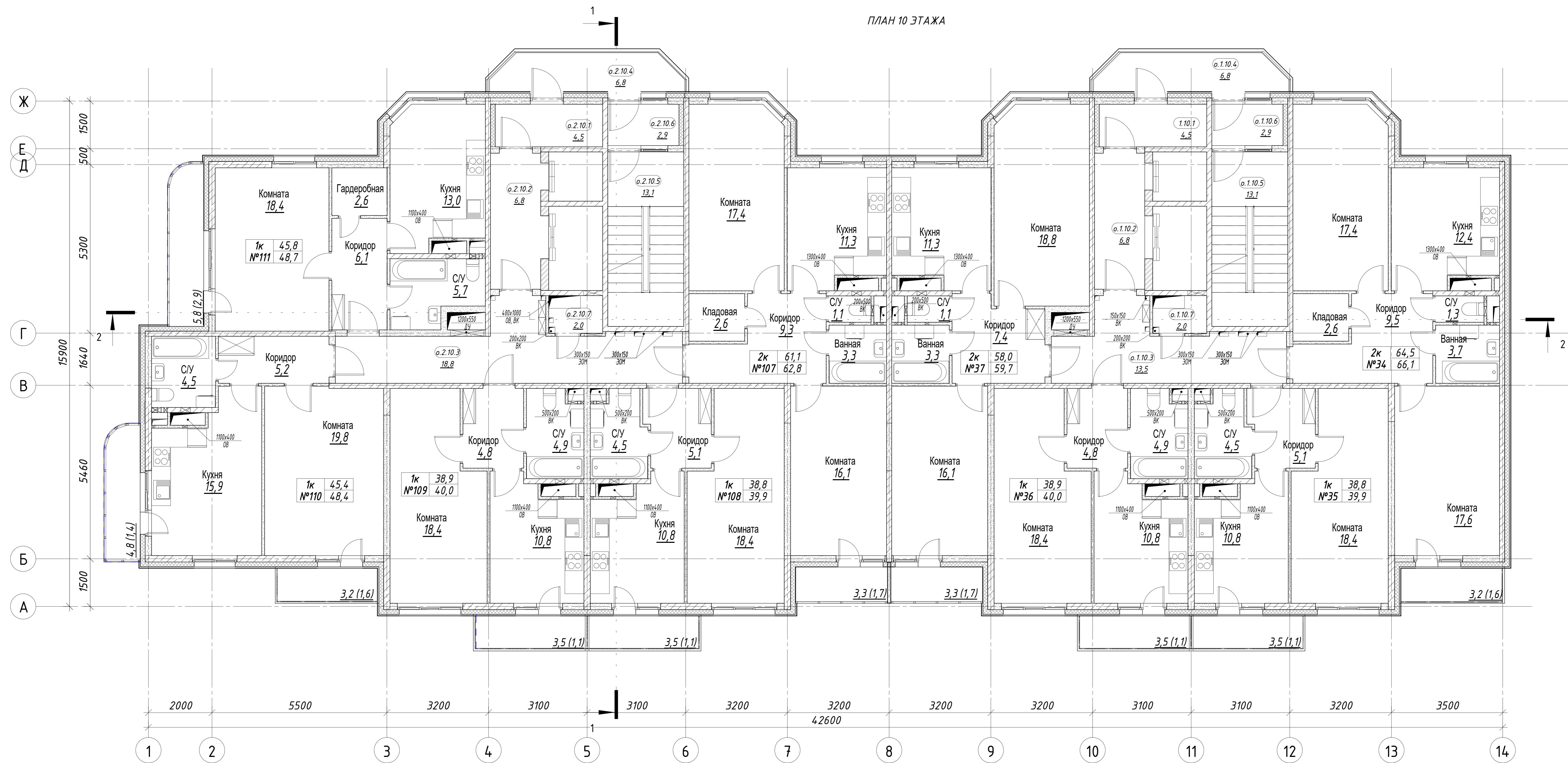

Экспликация квартир 10 этажа

Номер квартиры	Назначение	Секция	Этаж	Площадь квартиры, м²	Площадь квартиры общая, м²	Кол-во комнат	Наименование	Площадь жилых пом., м²	Площадь вспом. пом., м²
34	Квартира	1	10	64,5	66,1	2	Кухня	12,4	
							С/У	1,3	
							Ванная	3,7	
							Коридор	9,5	
							Комната	17,4	
35	Квартира	1	10	38,8	39,9	1	Комната	17,6	
36	Квартира	1	10	38,9	40,0	1	Лоджия	1,6	
							Кладовая	2,6	
							Кухня	10,8	
							Коридор	5,1	
							С/У	4,5	
37	Квартира	1	10	58,0	59,7	2	Балкон	1,1	
							Комната	18,4	
							Кухня	10,8	
							Коридор	4,8	
							С/У	4,9	

Экспликация квартир 10 этажа

Номер квартиры	Назначение	Секция	Этаж	Площадь квартиры, м²	Площадь квартиры общая, м²	Кол-во комнат	Наименование	Площадь жилых пом., м²	Площадь вспом. пом., м²
107	Квартира	2	10	61,1	62,8	2	Коридор	9,3	
							Ванная	3,3	
							С/У	1,1	
							Кухня	11,3	
							Комната	17,4	
108	Квартира	2	10	38,8	39,9	1	Комната	16,1	
							Кухня	10,8	
							Коридор	5,1	
							С/У	4,5	
							Балкон	1,1	
109	Квартира	2	10	38,9	40,0	1	Комната	18,4	
							Кухня	10,8	
							Коридор	4,8	
							С/У	4,9	
							Балкон	1,1	
110	Квартира	2	10	45,4	48,4	1	Комната	19,8	
							Коридор	4,8	
							С/У	4,5	
							Лоджия	1,6	
							Кухня	10,8	
111	Квартира	2	10	45,8	48,7	1	Комната	18,4	
							Коридор	6,1	
							С/У	5,7	
							Кухня	13,0	
							Лоджия	2,9	
Итого на 1 и 2 секции				430,2	445,5				

Экспликация помещений общего пользования 10 этажа (в т.ч. технические)

Условный номер	Назначение	Этаж	Секция	Площадь помещения, м²	Номер части помещения	Наименование помещения	Площадь части помещения, м²
о.1.10	Общего пользования	10	1	47,6	о.1.10.1	Тамбур	4,5
					о.1.10.2	Лифтовой холл	6,8
					о.1.10.3	Общий коридор	13,5
					о.1.10.4	Переходный балкон	6,8
					о.1.10.5	Лестница	13,1
					о.1.10.6	Тамбур	2,9
о.1.10.7	Техническое помещение	10	1	2,0	о.1.10.7	Помещение инженерных сетей	2,0
о.2.10	Общего пользования	10	2	52,9	о.2.10.1	Тамбур	4,5
					о.2.10.2	Лифтовой холл	6,8
					о.2.10.3	Общий коридор	18,8
					о.2.10.4	Переходный балкон	6,8
					о.2.10.5	Лестница	13,1
					о.2.10.6	Тамбур	2,9
о.2.10.7	Техническое помещение	10	2	2,0	о.2.10.7	Помещение инженерных сетей	2,0
Итого:							104,5

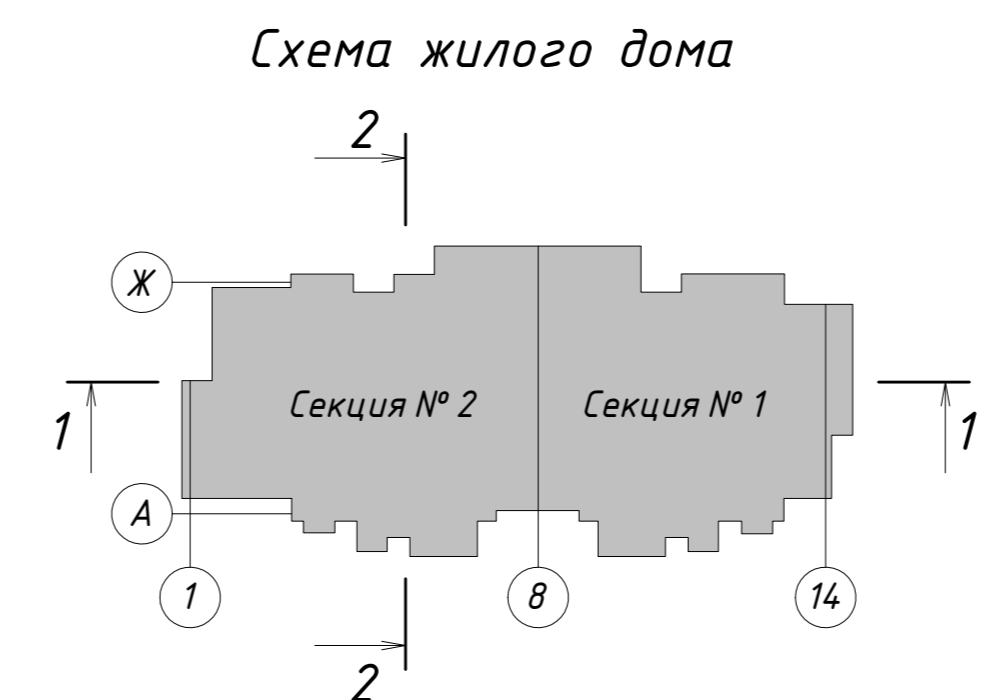

+0,000=14.1.80

2	Зам.	04-22	09.22
Изм.	Колуч.	Лист № док.	Подпись Дата
Разработал	Железнова		
ГАП	Сильвестров		
ГИП	Хмыз		

10/16-1-03-AP1

Жилой дом серии И-155Мн с первым нежилым этажом по адресу: Московская область, г. Звенигород, район Восточный, мкрн. №2,3 к.1

Архитектурные решения

План 10 этажа

Стадия Лист Листов

П 13

ПРОЕКТ КОДИНТ СТРОИПРОМАТОМАТНА

Копировал Формат 594x 420

ПЛАН 11 ЭТАЖА

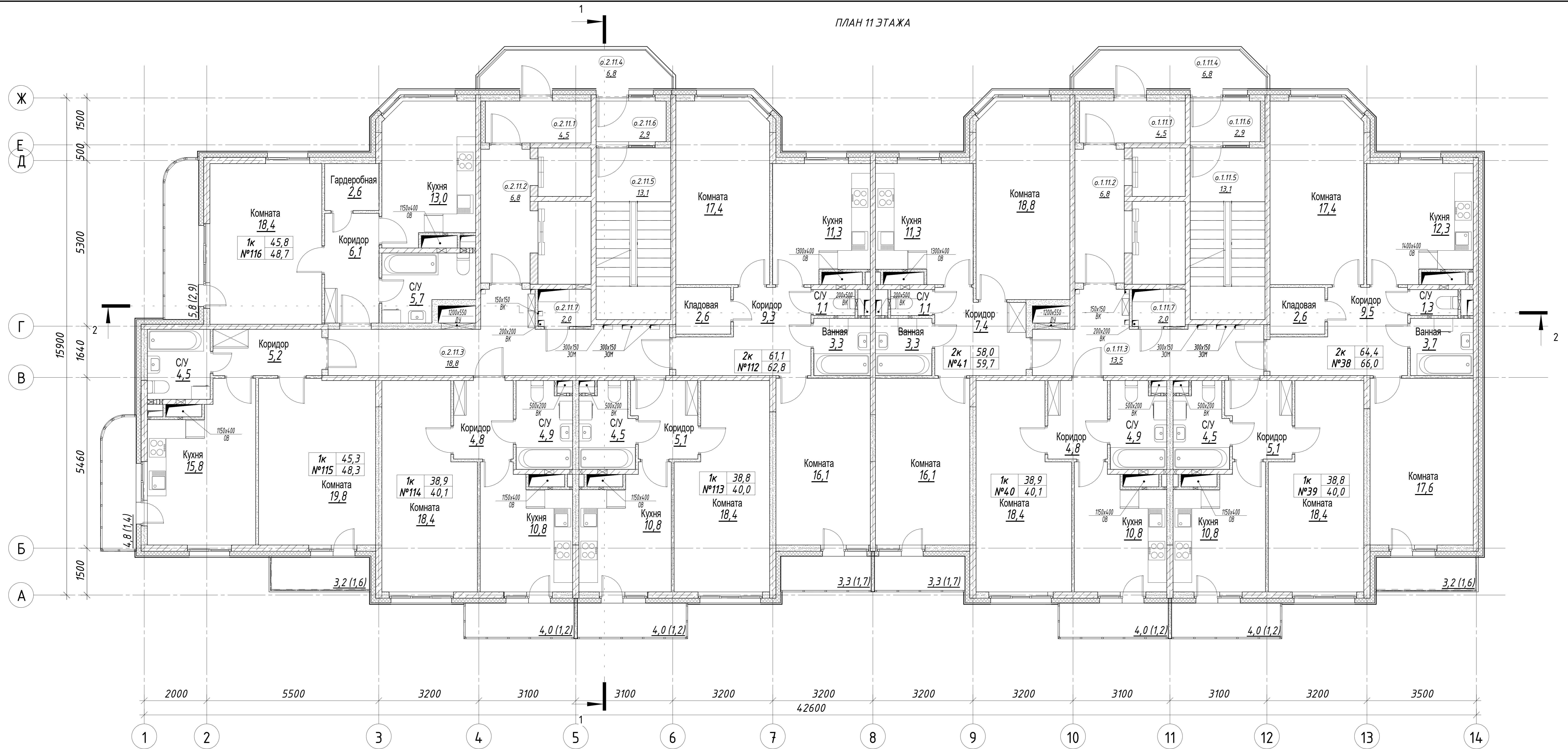

Номер квартиры	Назначение	Секция	Этаж	Площадь квартиры, м²	Площадь квартиры общая, м²	Кол-во комнат	Наименование	Площадь жилых пом., м²	Площадь встпом. пом., м²
38	Квартира	1	11	64,4	66,0	2	Кухня	12,3	
							С/У	1,3	
							Ванная	3,7	
							Коридор	9,5	
							Комната	17,4	
							Комната	17,6	
39	Квартира	1	11	38,8	40,0	1	Кухня	10,8	
							Коридор	5,1	
							С/У	4,5	
							Балкон	1,2	
							Комната	18,4	
							Комната	10,8	
40	Квартира	1	11	38,9	40,1	1	Кухня	10,8	
							Коридор	4,8	
							С/У	4,9	
							Балкон	1,2	
							Коридор	7,4	
							Ванная	3,3	
41	Квартира	1	11	58,0	59,7	2	С/У	1,1	
							Кухня	11,3	
							Комната	18,8	
							Комната	16,1	
							Лоджия	1,7	
							Лоджия	1,7	

Номер квартиры	Назначение	Секция	Этаж	Площадь квартиры, м²	Площадь квартиры общая, м²	Кол-во комнат	Наименование	Площадь жилых пом., м²	Площадь встпом. пом., м²
112	Квартира	2	11	61,1	62,8	2	Коридор	9,3	
							Ванная	3,3	
							С/У	1,1	
							Кухня	11,3	
							Комната	17,4	
							Комната	16,1	
113	Квартира	2	11	38,8	40,0	1	Кухня	10,8	
							Коридор	5,1	
							С/У	4,5	
							Балкон	1,2	
							Комната	18,4	
							Комната	10,8	
114	Квартира	2	11	38,9	40,1	1	Кухня	10,8	
							Коридор	4,8	
							С/У	4,9	
							Балкон	1,2	
							Комната	19,8	
							Комната	10,8	
115	Квартира	2	11	45,3	48,3	1	Коридор	5,2	
							С/У	4,5	
							Лоджия	1,6	
							Кухня	15,8	
							Балкон	1,2	
							Комната	18,4	
116	Квартира	2	11	45,8	48,7	1	Коридор	6,1	
							С/У	5,7	
							Кухня	13,0	
							Лоджия	2,9	
							Лоджия	2,9	
							Гардеробная	2,6	
Итого на 1 и 2 секции				430,0	445,7				

Условный номер	Назначение	Этаж	Секция	Площадь помещения, м²	Номер части помещения	Наименование помещения	Площадь части помещения, м²
о.1.11	Общего пользования	11	1	47,6	о.1.11.1	Тамбур	4,5
					о.1.11.2	Лифтовой холл	6,8
					о.1.11.3	Общий коридор	13,5
					о.1.11.4	Переходной балкон	6,8
					о.1.11.5	Лестница	13,1
о.1.11.7	Техническое помещение	11	1	2,0	о.1.11.6	Тамбур	2,9
					о.1.11.7	Помещение инженерных сетей	2,0
о.2.11	Общего пользования	11	2	52,9	о.2.11.1	Тамбур	4,5
					о.2.11.2	Лифтовой холл	6,8
					о.2.11.3	Общий коридор	18,8
					о.2.11.4	Переходной балкон	6,8
					о.2.11.5	Лестница	13,1
о.2.11.7	Техническое помещение	11	2	2,0	о.2.11.6	Тамбур	2,9
					о.2.11.7	Помещение инженерных сетей	2,0
Итого:							104,5

Схема жилого дома

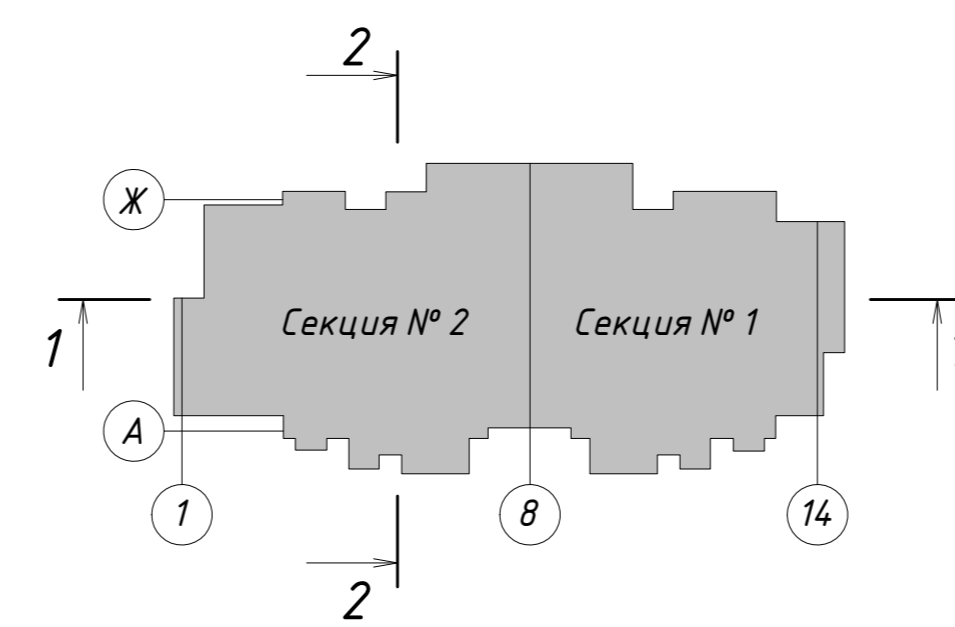

+0,000=14 1.80

2	Зам.	04-22	09.22
Изм.	Колуч.	Лист № док.	Подпись Дата
Разработал	Железнова		
ГАП	Сильвестров		
ГИП	Хмыз		

10/16-1-03-AP1

Жилой дом серии И-155Мн с первым нежилым этажом по адресу: Московская область, г. Звенигород, район Восточный, мкрн. №2,3 к.1
Корректировка

Архитектурные решения

План 11 этажа

Стадия Лист Листов

П 14



ПЛАН 12 ЭТАЖА

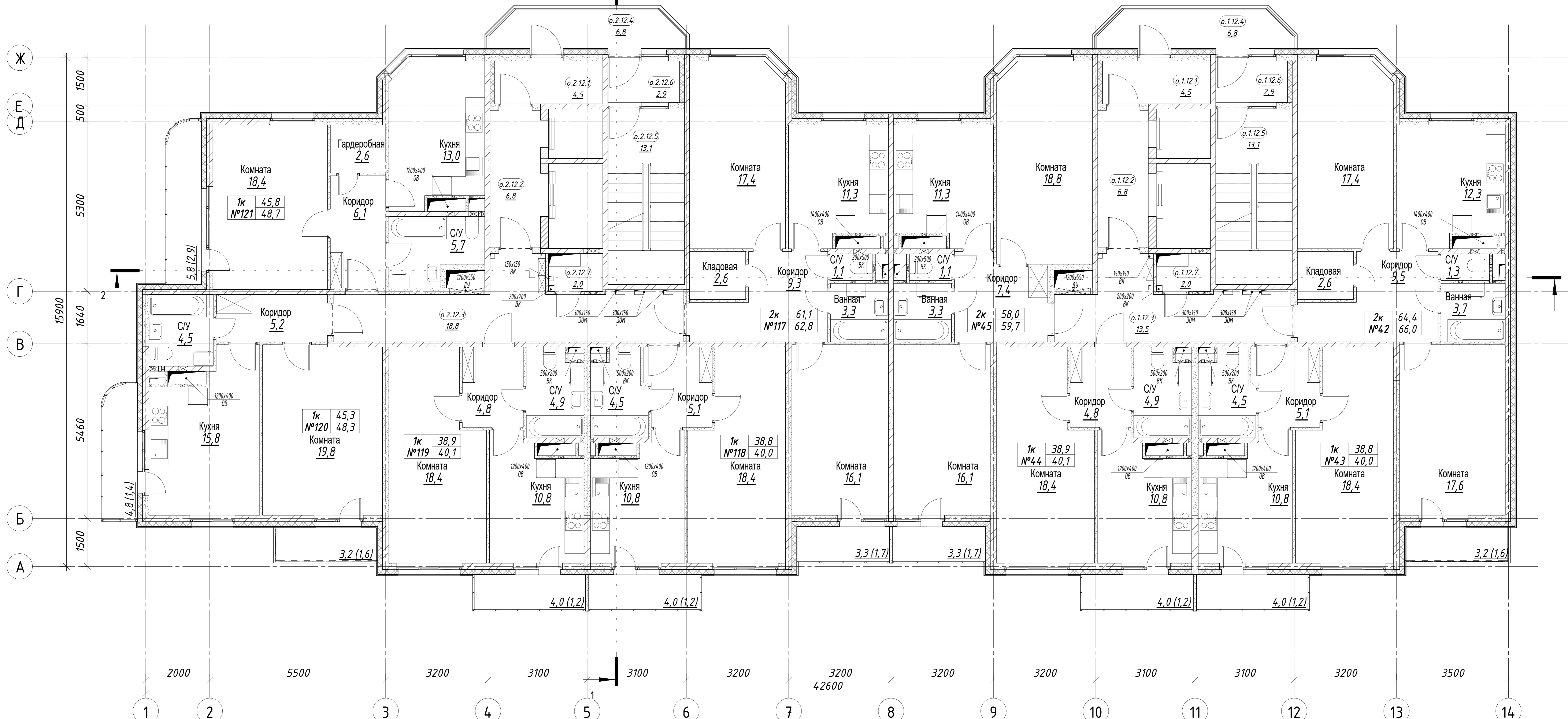

Экспликация квартир 12 этажа

Номер квартиры	Назначение	Секция	Этаж	Площадь квартиры, м²	Площадь квартиры общая, м²	Кол-во комнат	Наименование	Площадь жилых пом., м²	Площадь ост. пом., м²
42	Квартира	1	12	64,4	66,0	2	Кухня	12,3	
							С/У	1,3	
							Ванная	3,7	
							Коридор	9,5	
							Комната	17,4	
							Комната	17,6	
							Лоджия	1,6	
Кладовая	2,6								
43	Квартира	1	12	38,8	40,0	1	Кухня	10,8	
							Коридор	5,1	
							С/У	4,5	
							Балкон	1,2	
							Комната	18,4	
							Кухня	10,8	
							Коридор	4,8	
44	Квартира	1	12	38,9	40,1	1	Коридор	4,9	
							С/У	7,4	
							Балкон	1,2	
							Комната	18,4	
							Кухня	10,8	
							Коридор	4,8	
							С/У	4,9	
45	Квартира	1	12	58,0	59,7	2	Балкон	1,2	
							Коридор	7,4	
							Ванная	3,3	
							С/У	1,1	
							Кухня	11,3	
							Комната	18,8	
							Комната	16,1	
Лоджия	1,7								

Экспликация квартир 12 этажа

Номер квартиры	Назначение	Секция	Этаж	Площадь квартиры, м²	Площадь квартиры общая, м²	Кол-во комнат	Наименование	Площадь жилых пом., м²	Площадь ост. пом., м²
117	Квартира	2	12	61,1	62,8	2	Коридор	9,3	
							Ванная	3,3	
							С/У	1,1	
							Кухня	11,3	
							Комната	17,4	
							Комната	16,1	
							Лоджия	1,7	
Кладовая	2,6								
118	Квартира	2	12	38,8	40,0	1	Комната	18,4	
							Кухня	10,8	
							Коридор	5,1	
							С/У	4,5	
							Балкон	1,2	
							Комната	18,4	
							Кухня	10,8	
119	Квартира	2	12	38,9	40,1	1	Коридор	4,9	
							С/У	4,8	
							Балкон	1,2	
							Комната	18,4	
							Кухня	10,8	
							Коридор	4,8	
							С/У	4,9	
120	Квартира	2	12	45,3	48,3	1	Комната	19,8	
							Коридор	5,2	
							С/У	4,5	
							Лоджия	1,6	
							Кухня	15,8	
							Балкон	1,4	
							Комната	18,4	
121	Квартира	2	12	45,8	48,7	1	Коридор	6,1	
							С/У	5,7	
							Кухня	13,0	
							Лоджия	2,9	
							Гардеробная	2,6	
							Комната	17,4	
							Кухня	13,0	
Итого на 1 и 2 секции				430,0	445,7				

Экспликация помещений общего пользования 12 этажа (в т.ч. технические)

Условный номер	Назначение	Этаж	Секция	Площадь помещения, м²	Номер части помещения	Наименование помещения	Площадь части помещения, м²
о.1.12	Общего пользования	12	1	47,6	о.1.12.1	Тамбур	4,5
					о.1.12.2	Лифтовой холл	6,8
					о.1.12.3	Общий коридор	13,5
					о.1.12.4	Переходной балкон	6,8
					о.1.12.5	Лестница	13,1
					о.1.12.6	Тамбур	2,9
о.1.12.7	Техническое помещение	12	1	2,0	о.1.12.7	Помещение инженерных сетей	2,0
					о.1.12.7	Тамбур	4,5
о.2.12	Общего пользования	12	2	52,9	о.2.12.1	Лифтовой холл	6,8
					о.2.12.2	Общий коридор	18,8
					о.2.12.4	Переходной балкон	6,8
					о.2.12.5	Лестница	13,1
					о.2.12.6	Тамбур	2,9
					о.2.12.7	Помещение инженерных сетей	2,0
Итого:							104,5

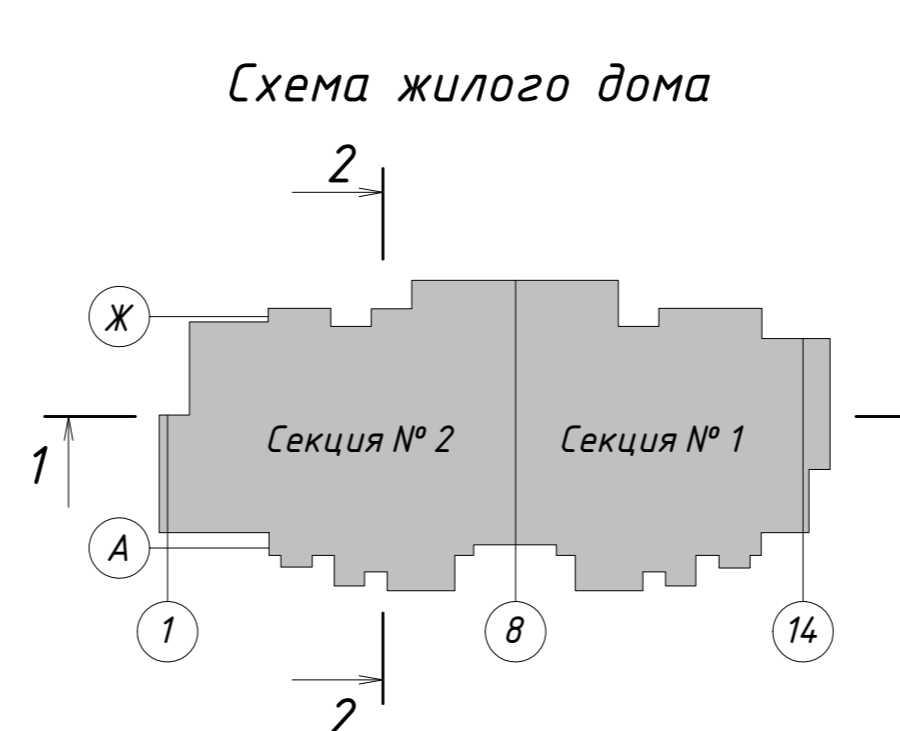

+0,000=14.180	
2	Зам. 04-22
Изм. Колуч.	Лист № док. 09.22
Разработал	Железнова
ГАП	Сильвестров
ГИП	Хмыз

10/16-1-03-AP1

Жилой дом серии И-155Мн с первым нежилым этажом по адресу: Московская область, г. Звенигород, район Восточный, мкрн. №2, 3 к.1

Корректировка

Архитектурные решения	Стадия	Лист	Листов
План 12 этажа	П	15	

ПРОЕКТ КОДИНТ СТРОЙПРОМАУТОМАТИКА

Формат 594x420

Согласовано

Взам. инв. №

Подп. и дата

Инв. № подл.

ПЛАН 13 ЭТАЖА

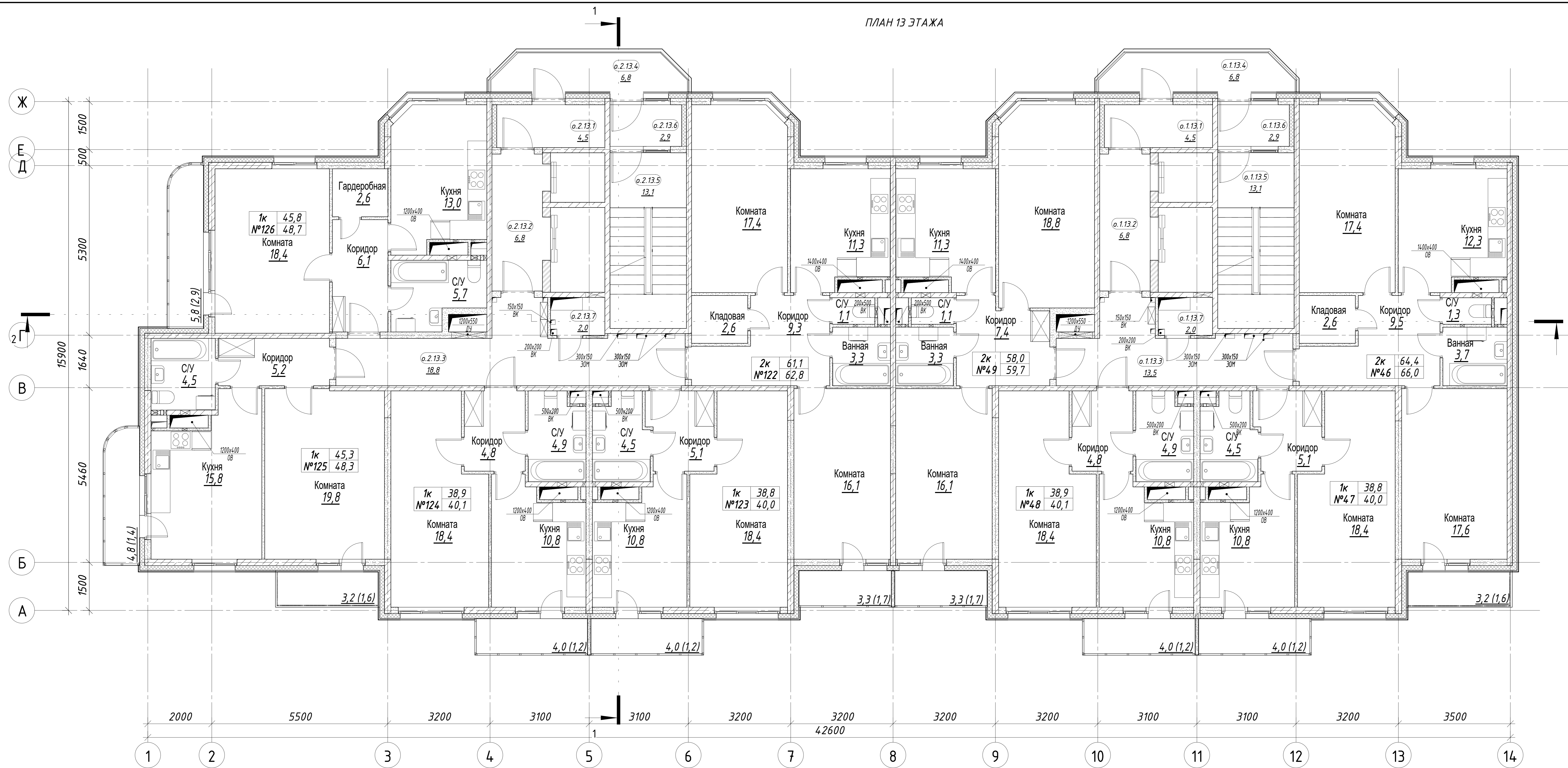

Номер квартиры	Назначение	Секция	Этаж	Площадь квартиры, м²	Площадь квартиры общая, м²	Кол-во комнат	Наименование	Площадь жилых пом., м²	Площадь вспом. пом., м²
46	Квартира	1	13	64,4	66,0	2	Кухня	12,3	
							С/У	1,3	
							Ванная	3,7	
							Коридор	9,5	
							Комната	17,4	
							Комната	17,6	
47	Квартира	1	13	38,8	40,0	1	Лоджия	1,6	
							Кладовая	2,6	
							Комната	18,4	
							Кухня	10,8	
							Коридор	5,1	
							С/У	4,5	
48	Квартира	1	13	38,9	40,1	1	Балкон	1,2	
							Комната	18,4	
							Кухня	10,8	
							Коридор	4,8	
							С/У	4,9	
							Балкон	1,2	
49	Квартира	1	13	58,0	59,7	2	Коридор	7,4	
							Ванная	3,3	
							С/У	1,1	
							Кухня	11,3	
							Комната	18,8	
							Комната	16,1	
							Лоджия	1,7	

Номер квартиры	Назначение	Секция	Этаж	Площадь квартиры, м²	Площадь квартиры общая, м²	Кол-во комнат	Наименование	Площадь жилых пом., м²	Площадь вспом. пом., м²
122	Квартира	2	13	61,1	62,8	2	Коридор	9,3	
							Ванная	3,3	
							С/У	1,1	
							Кухня	11,3	
							Комната	17,4	
							Комната	16,1	
123	Квартира	2	13	38,8	40,0	1	Лоджия	1,7	
							Кладовая	2,6	
							Комната	18,4	
							Кухня	10,8	
							Коридор	5,1	
							С/У	4,5	
124	Квартира	2	13	38,9	40,1	1	Балкон	1,2	
							Комната	18,4	
							Кухня	10,8	
							С/У	4,9	
							Коридор	4,8	
							Балкон	1,2	
125	Квартира	2	13	45,3	48,3	1	Комната	19,8	
							Коридор	5,2	
							С/У	4,5	
							Лоджия	1,6	
							Кухня	15,8	
							Балкон	1,4	
126	Квартира	2	13	45,8	48,7	1	Комната	18,4	
							Коридор	6,1	
							С/У	5,7	
							Кухня	13,0	
							Лоджия	2,9	
							Гардеробная	2,6	
Итого на 1 и 2 секции				430,0	445,7				

Условный номер	Назначение	Этаж	Секция	Площадь помещения, м²	Номер части помещения	Наименование помещения	Площадь части помещения, м²	
о.1.13	Общего пользования	13	1	47,6	о.1.13.1	Тамбур	4,5	
					о.1.13.2	Лифтовой холл	6,8	
					о.1.13.3	Общий коридор	13,5	
					о.1.13.4	Переходной балкон	6,8	
					о.1.13.5	Лестница	13,1	
					о.1.13.6	Тамбур	2,9	
о.1.13.7	Техническое помещение	13	1	2,0	о.1.13.7	Помещение инженерных сетей	2,0	
о.2.13	Общего пользования	13	2	52,9	о.2.13.1	Тамбур	4,5	
					о.2.13.2	Лифтовой холл	6,8	
					о.2.13.3	Общий коридор	18,8	
					о.2.13.4	Переходной балкон	6,8	
					о.2.13.5	Лестница	13,1	
					о.2.13.6	Тамбур	2,9	
о.2.13.7	Техническое помещение	13	2	2,0	о.2.13.7	Помещение инженерных сетей	2,0	
							Итого:	104,5

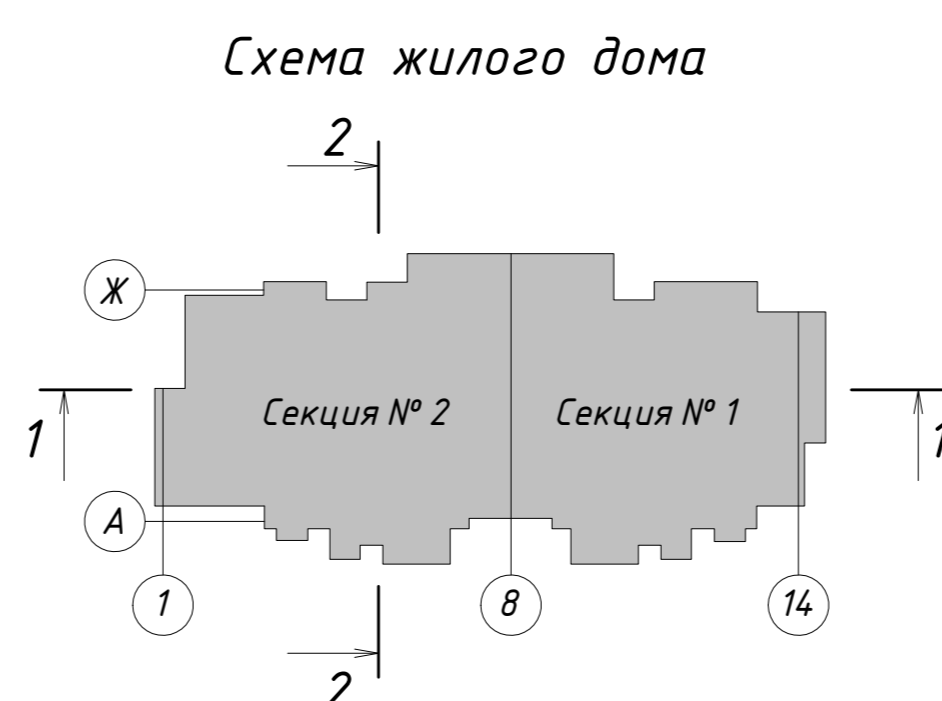

+0,000=14.180				10/16-1-03-AP1		
2	Зам.	04-22	09.22	Жилой дом серии И-155Мн с первым нежилым этажом по адресу: Московская область, г. Звенигород, район Восточный, мкрн. №2,3 к.1		
Изм.	Колуч.	№ док.	Дата	Корректировка		
Разработал	Железнова	Подпись	Дата	Архитектурные решения		
ГАП	Сильвестров			Стадия	Лист	Листов
ГИП	Хмыз			П	16	
План 13 этажа				ПРОЕКТ КОДИНТ СТРОИПРОМАТОМТНА		

ПЛАН 14 ЭТАЖА

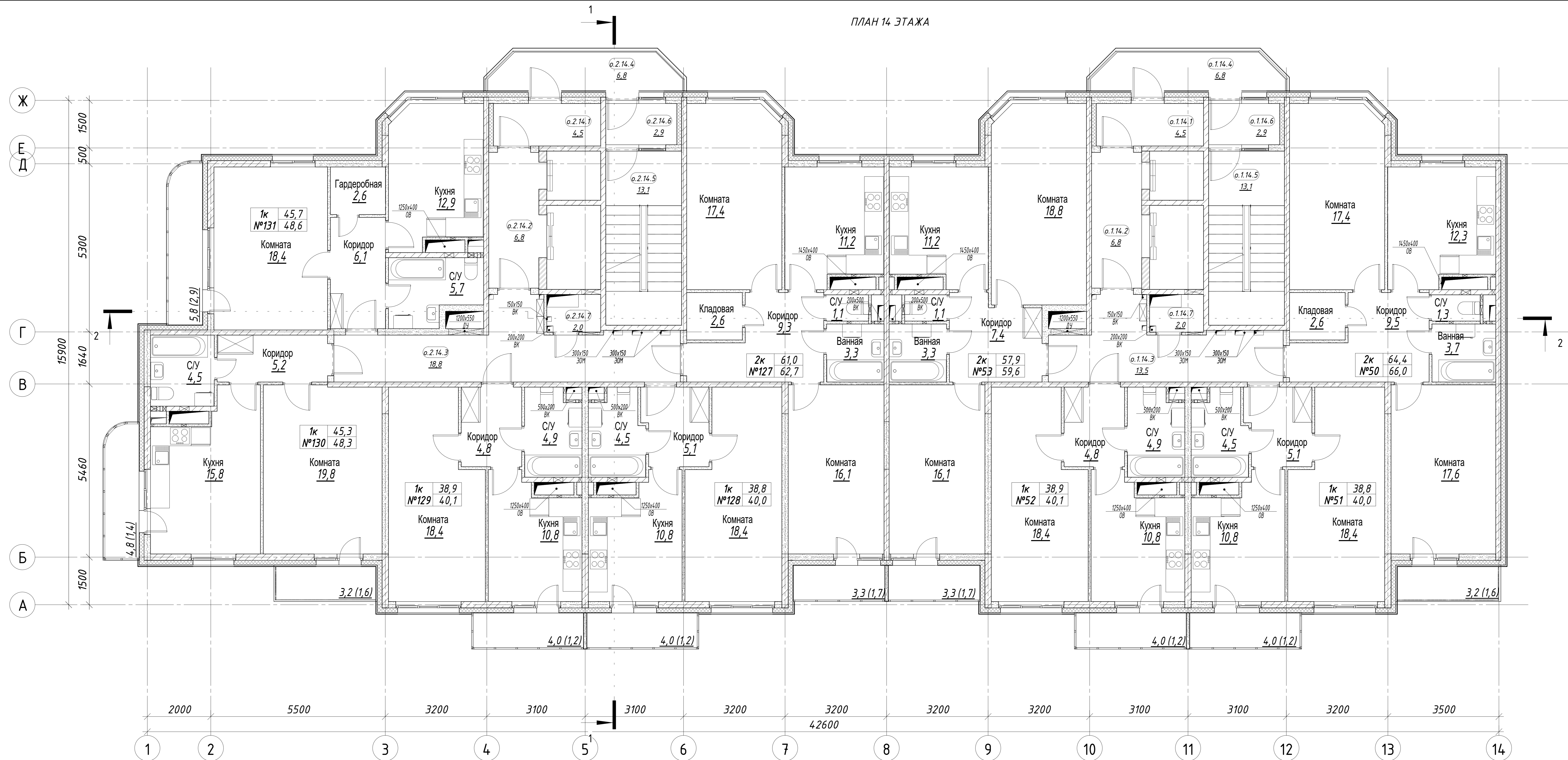

Экспликация квартир 14 этажа

Номер квартиры	Назначение	Секция	Этаж	Площадь квартиры м²	Площадь квартиры общая, м²	Кол-во комнат	Наименование	Площадь жилых пом., м²	Площадь вспом. пом., м²
50	Квартира	1	14	64,4	66,0	2	Кухня	12,3	
							С/У	1,3	
							Ванная	3,7	
							Коридор	9,5	
							Комната	17,4	
							Комната	17,6	
							Лоджия	1,6	
Кладовая	2,6								
51	Квартира	1	14	38,8	40,0	1	Кухня	10,8	
							Коридор	5,1	
							С/У	4,5	
							Балкон	1,2	
							Комната	18,4	
							Кухня	10,8	
							Коридор	4,8	
52	Квартира	1	14	38,9	40,1	1	Кухня	10,8	
							Коридор	4,8	
							С/У	4,9	
							Балкон	1,2	
							Коридор	7,4	
							Ванная	3,3	
							С/У	1,1	
53	Квартира	1	14	57,9	59,6	2	Кухня	11,2	
							Комната	18,8	
							Комната	16,1	
							Лоджия	1,7	
							Коридор	6,1	
							С/У	5,7	
							Кухня	12,9	

Экспликация квартир 14 этажа

Номер квартиры	Назначение	Секция	Этаж	Площадь квартиры м²	Площадь квартиры общая, м²	Кол-во комнат	Наименование	Площадь жилых пом., м²	Площадь вспом. пом., м²
127	Квартира	2	14	61,0	62,7	2	Коридор	9,3	
							Ванная	3,3	
							С/У	1,1	
							Кухня	11,2	
							Комната	17,4	
							Комната	16,1	
							Лоджия	1,7	
128	Квартира	2	14	38,8	40,0	1	Кухня	10,8	
							Коридор	5,1	
							С/У	4,5	
							Балкон	1,2	
							Комната	18,4	
							Кухня	10,8	
							Коридор	4,9	
129	Квартира	2	14	38,9	40,1	1	Кухня	10,8	
							Коридор	4,8	
							С/У	4,9	
							Балкон	1,2	
							Комната	19,8	
							Кухня	10,8	
							Коридор	4,8	
130	Квартира	2	14	45,3	48,3	1	Комната	19,8	
							Коридор	5,2	
							С/У	4,5	
							Лоджия	1,6	
							Кухня	15,8	
							Балкон	1,4	
							Комната	18,4	
131	Квартира	2	14	45,7	48,6	1	Коридор	6,1	
							С/У	5,7	
							Кухня	12,9	
							Лоджия	2,9	
							Гардеробная	2,6	
							Комната	17,4	
							Кухня	12,9	

Итого на 1 и 2 секции: 429,7 / 445,4

Экспликация помещений общего пользования 14 этажа (в т.ч. технические)

Условный номер	Назначение	Этаж	Секция	Площадь помещения м²	Номер части помещения	Наименование помещения	Площадь части помещения м²
о.1.14	Общего пользования	14	1	47,6	о.1.14.1	Тамбур	4,5
					о.1.14.2	Лифтовой холл	6,8
					о.1.14.3	Общий коридор	13,5
					о.1.14.4	Переходной балкон	6,8
					о.1.14.5	Лестница	13,1
о.1.14.6	Тамбур	2,9			о.1.14.6	Тамбур	2,9
					о.1.14.7	Помещение инженерных сетей	2,0
о.2.14	Общего пользования	14	2	52,9	о.2.14.1	Тамбур	4,5
					о.2.14.2	Лифтовой холл	6,8
					о.2.14.3	Общий коридор	18,8
					о.2.14.4	Переходной балкон	6,8
					о.2.14.5	Лестница	13,1
о.2.14.6	Тамбур	2,9			о.2.14.6	Тамбур	2,9
					о.2.14.7	Помещение инженерных сетей	2,0
Итого: 104,5							

Схема жилого дома

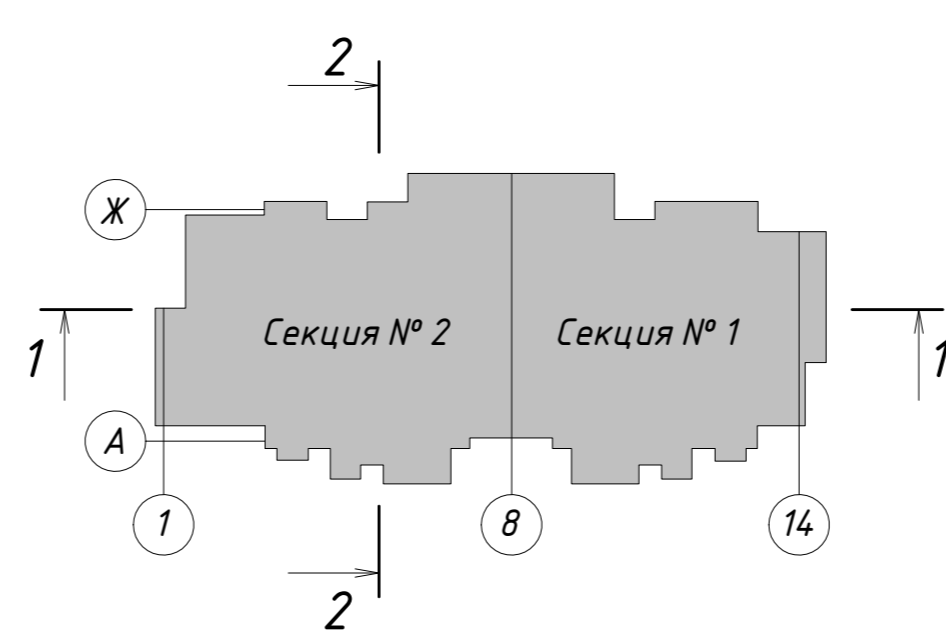

+0,000=14.1.80

2	Зам.	04-22	09.22
Изм.	Колуч.	Лист № док.	Подпись Дата
Разработал	Железнова		
ГАП	Сильвестров		
ГИП	Хмыз		

10/16-1-03-AP1

Жилой дом серии И-155Мн с первым нежилым этажом по адресу:
Московская область, г. Звенигород, район Восточный, мкрн. №2,3 к.1
Корректировка

Архитектурные решения	Стадия	Лист	Листов
План 14 этажа	П	17	

ПРОЕКТ
КОДИНТ
СТРОИПРОМАУТОМАТИКА

Копировал
Формат 594x 420

Согласовано
Взам. инж. №
Подп. и дата
Инв. № подл.

ПЛАН 15 ЭТАЖА

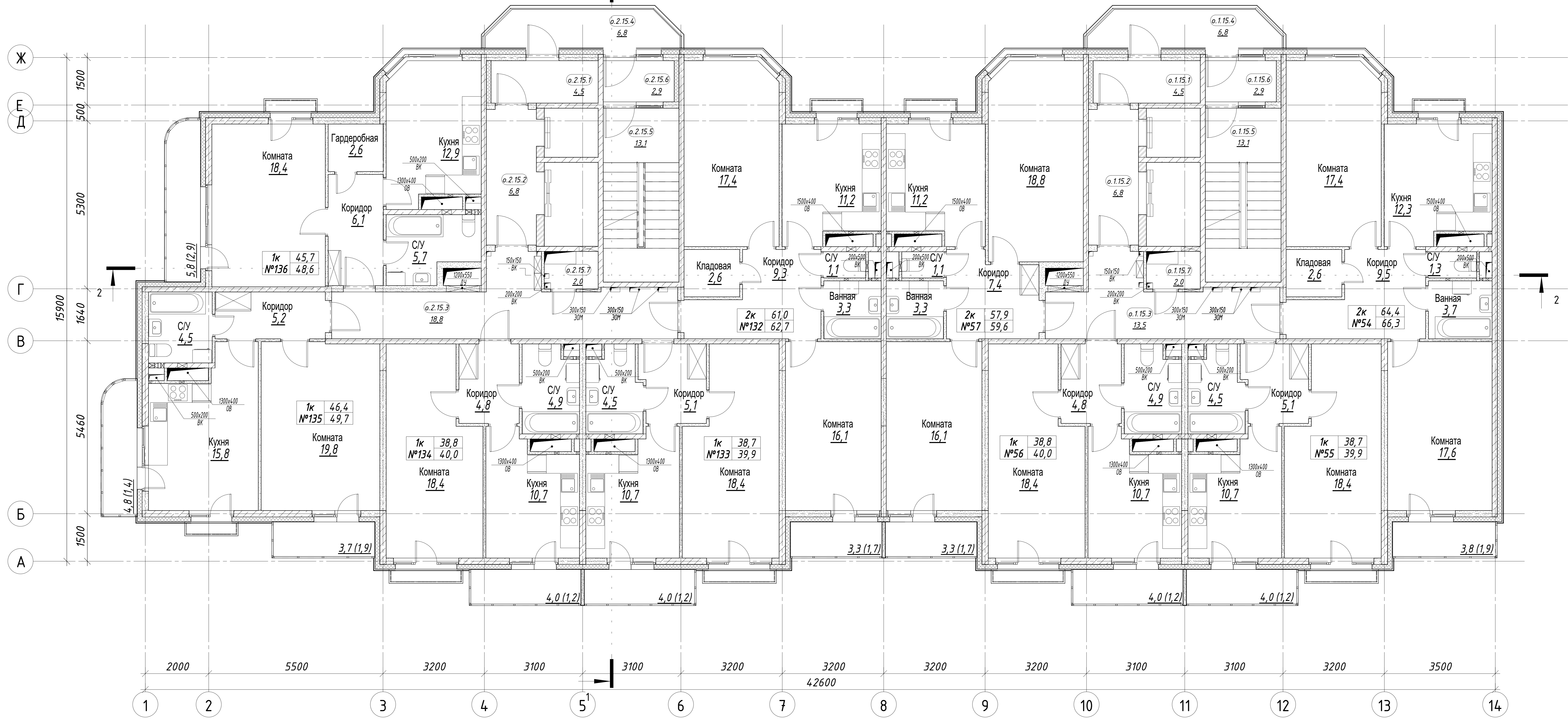

Номер квартиры	Назначение	Секция	Этаж	Площадь квартиры, м²	Площадь квартиры общая, м²	Кол-во комнат	Наименование	Площадь жилых пом., м²	Площадь вспом. пом., м²
54	Квартира	1	15	64,4	66,3	2	Кухня	12,3	
							С/У	1,3	
							Ванная	3,7	
							Коридор	9,5	
							Комната	17,4	
							Комната	17,6	
55	Квартира	1	15	38,7	39,9	1	Кухня	10,7	
							Коридор	5,1	
							С/У	4,5	
							Балкон	1,2	
							Комната	18,4	
							Лоджия	1,9	
56	Квартира	1	15	38,8	40,0	1	Кухня	10,7	
							Коридор	4,8	
							С/У	4,9	
							Балкон	1,2	
							Коридор	7,4	
							Ванная	3,3	
57	Квартира	1	15	57,9	59,6	2	С/У	1,1	
							Кухня	11,2	
							Комната	18,8	
							Комната	16,1	
							Лоджия	1,7	
							Коридор	4,8	

Номер квартиры	Назначение	Секция	Этаж	Площадь квартиры, м²	Площадь квартиры общая, м²	Кол-во комнат	Наименование	Площадь жилых пом., м²	Площадь вспом. пом., м²
132	Квартира	2	15	61,0	62,7	2	Коридор	9,3	
							Ванная	3,3	
							С/У	1,1	
							Кухня	11,2	
							Комната	17,4	
							Комната	16,7	
133	Квартира	2	15	38,7	39,9	1	Кухня	10,7	
							Коридор	5,1	
							С/У	4,5	
							Балкон	1,2	
							Комната	18,4	
							Лоджия	1,7	
134	Квартира	2	15	38,8	40,0	1	Кухня	10,7	
							Коридор	4,8	
							С/У	4,9	
							Балкон	1,2	
							Коридор	4,8	
							Балкон	1,2	
135	Квартира	2	15	45,3	48,6	1	Комната	19,8	
							Коридор	5,2	
							С/У	4,5	
							Лоджия	1,9	
							Кухня	15,8	
							Балкон	1,4	
136	Квартира	2	15	45,7	48,6	1	Комната	18,4	
							Коридор	6,1	
							С/У	5,7	
							Кухня	12,9	
							Лоджия	2,9	
							Гардеробная	2,6	
Итого на 1 и 2 секции				429,3	445,6				

Условный номер	Назначение	Этаж	Секция	Площадь помещения, м²	Номер части помещения	Наименование помещения	Площадь части помещения, м²
0.1.15	Общего пользования	15	1	47,6	0.1.15.1	Тамбур	4,5
					0.1.15.2	Лифтовой холл	6,8
					0.1.15.3	Общий коридор	13,5
					0.1.15.4	Переходной балкон	6,8
					0.1.15.5	Лестница	13,1
0.1.15.7	Техническое помещение	15	1	2,0	0.1.15.7	Помещение инженерных сетей	2,0
					0.1.15.7	Тамбур	2,9
0.2.15	Общего пользования	15	2	52,9	0.2.15.1	Тамбур	4,5
					0.2.15.2	Лифтовой холл	6,8
					0.2.15.3	Общий коридор	18,8
					0.2.15.4	Переходной балкон	6,8
					0.2.15.5	Лестница	13,1
0.2.15.7	Техническое помещение	15	2	2,0	0.2.15.7	Тамбур	2,9
					0.2.15.7	Помещение инженерных сетей	2,0
Итого:							104,5

Схема жилого дома

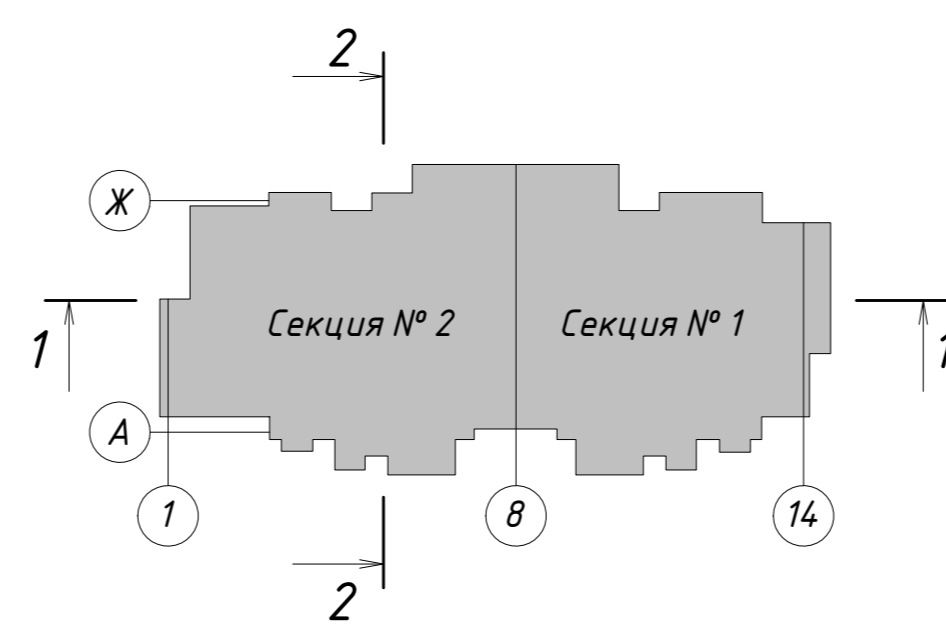

+0,000=14.1.80					
2	Зам.	04-22		09.22	
Изм.	Колуч.	Лист	№ док.	Подпись	Дата
Разработал	Железнова				
ГАП	Сильвестров				
ГИП	Хмыз				

10/16-1-03-AP1

Жилой дом серии И-155Мн с первым нежилым этажом по адресу:
Московская область, г. Звенигород, район Восточный, мкрн. №2,3 к.1
Корректировка

Архитектурные решения	Стадия	Лист	Листов
План 15 этажа	П	18	

ПРОЕКТ
КОДИНТ
СТРОЙПРОМАТОМАТНА

ПЛАН 16 ЭТАЖА

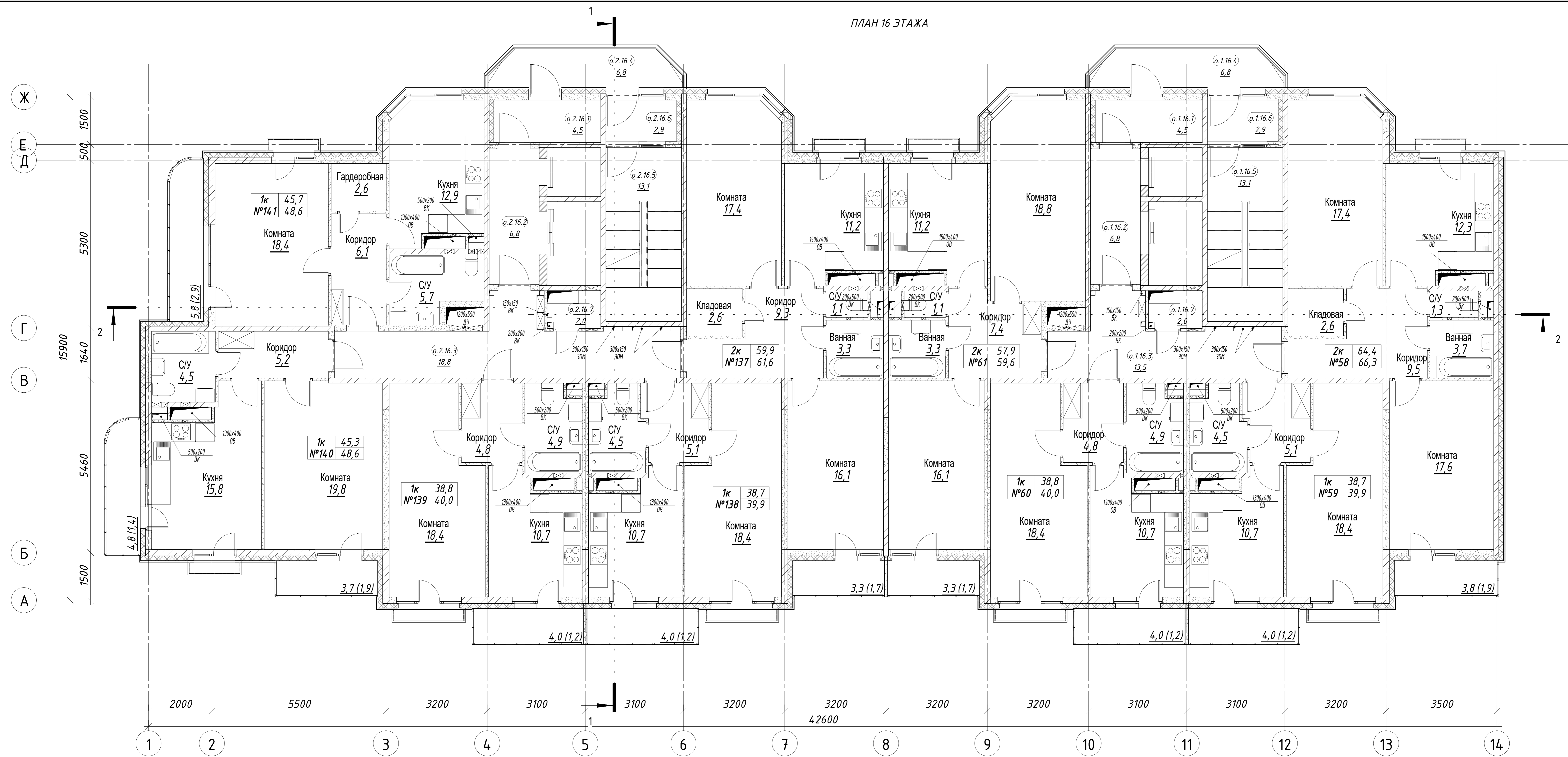

Номер квартиры	Назначение	Секция	Этаж	Площадь квартиры м²	Площадь квартиры общая, м²	Кол-во комнат	Наименование	Площадь жилых пом., м²	Площадь вспом. пом., м²							
58	Квартира	1	16	64,4	66,3	2	Кухня	12,3								
							С/У	1,3								
							Ванная	3,7								
							Коридор	9,5								
							Комната	17,4								
							Комната	17,6								
							Лоджия	1,9								
Кладовая	2,6															
59	Квартира	1	16	38,7	39,9	1	Кухня	10,7								
							Коридор	5,1								
							С/У	4,5								
							Балкон	1,2								
							Комната	18,4								
							60	Квартира	1	16	38,8	40,0	1	Кухня	10,7	
														Коридор	4,8	
С/У	4,9															
Балкон	1,2															
Комната	18,4															
61	Квартира	1	16	57,9	59,6	2								Кухня	11,2	
														Коридор	9,3	
							С/У	1,1								
							Ванная	3,3								
							Комната	18,8								
							Комната	16,1								
							Лоджия	1,7								

Номер квартиры	Назначение	Секция	Этаж	Площадь квартиры м²	Площадь квартиры общая, м²	Кол-во комнат	Наименование	Площадь жилых пом., м²	Площадь вспом. пом., м²							
137	Квартира	2	16	61,0	62,7	2	Коридор	9,3								
							Ванная	3,3								
							С/У	1,1								
							Кухня	11,2								
							Комната	17,4								
							Комната	16,1								
							Лоджия	1,7								
138	Квартира	2	16	38,7	39,9	1	Кухня	10,7								
							Коридор	5,1								
							С/У	4,5								
							Балкон	1,2								
							Комната	18,4								
							139	Квартира	2	16	38,8	40,0	1	Кухня	10,7	
														С/У	4,9	
Балкон	4,8															
Комната	18,4															
140	Квартира	2	16	45,3	48,6	1								Кухня	12,9	
														Коридор	6,1	
														С/У	5,7	
							Балкон	4,8								
							Комната	18,4								
							141	Квартира	2	16	45,7	48,6	1	Кухня	12,9	
														Коридор	6,1	
С/У	5,7															
Балкон	4,8															
Комната	18,4															
Лоджия	1,9															
Гардеробная	2,6															
Итого на 1 и 2 секции				429,3	445,6											

Условный номер	Назначение	Этаж	Секция	Площадь помещения м²	Номер части помещения	Наименование помещения	Площадь части помещения м²
о.1.16	Общего пользования	16	1	47,6	о.1.16.1	Танбур	4,5
					о.1.16.2	Лифтовой холл	6,8
					о.1.16.3	Общий коридор	13,5
					о.1.16.4	Переходной балкон	6,8
					о.1.16.5	Лестница	13,1
о.1.16.6	Танбур	о.1.16.6	2,9				
		о.1.16.7	Помещение инженерных сетей	2,0			
о.2.16	Общего пользования	16	2	52,9	о.2.16.1	Танбур	4,5
					о.2.16.2	Лифтовой холл	6,8
					о.2.16.3	Общий коридор	18,8
					о.2.16.4	Переходной балкон	6,8
					о.2.16.5	Лестница	13,1
о.2.16.6	Танбур	о.2.16.6	2,9				
		о.2.16.7	Помещение инженерных сетей	2,0			
Итого:							104,5

Схема жилого дома

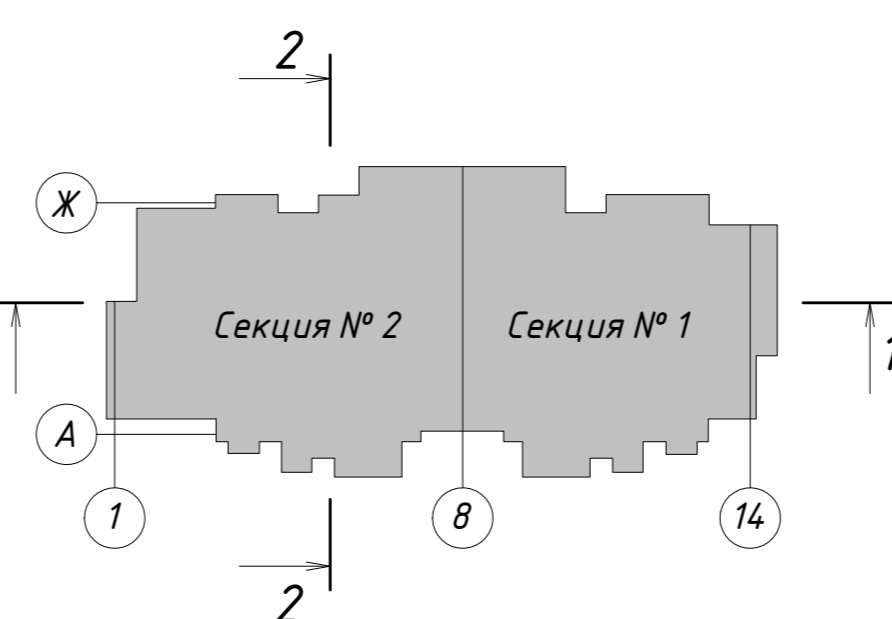

+0,000=14.180

2	Зам.	04-22	09.22
Изм.	Колуч.	№ док.	Подпись
Разработал	Железнова		
ГАП	Сильвестров		
ГИП	Хмыз		

10/16-1-03-AP1

Жилой дом серии И-155Мн с первым нежилым этажом по адресу: Московская область, г. Звенигород, район Восточный, мкрн. №2,3 к.1
Корректировка

Архитектурные решения

План 16 этажа

Стадия Лист Листов

П 19



ПЛАН 17 ЭТАЖА

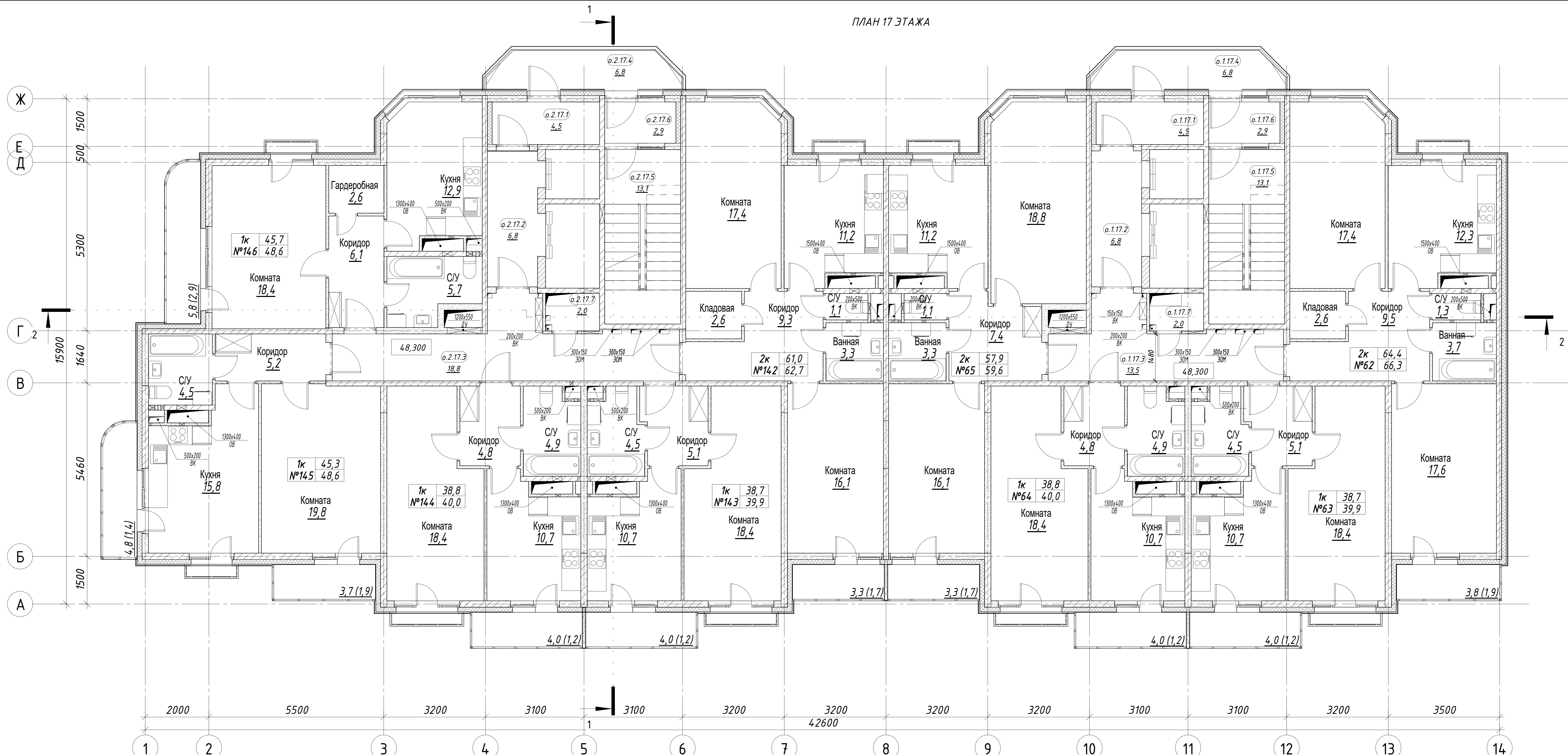

Номер квартиры	Назначение	Секция	Этаж	Площадь квартиры м²	Площадь квартиры общая, м²	Кол-во комнат	Наименование	Площадь жилых пом., м²	Площадь вспом. пом., м²
62	Квартира	1	17	64,4	66,3	2	Кухня	12,3	
							С/У	1,3	
							Ванная	3,7	
							Коридор	9,5	
							Комната	17,4	
							Комната	17,6	
							Лоджия	1,9	
Кладовая	2,6								
63	Квартира	1	17	38,7	39,9	1	Кухня	10,7	
							Коридор	5,1	
							С/У	4,5	
							Балкон	1,2	
							Комната	18,4	
							Комната	18,4	
64	Квартира	1	17	38,8	40,0	1	Кухня	10,7	
							Коридор	4,8	
							С/У	4,9	
							Балкон	1,2	
							Комната	18,4	
							Комната	18,4	
65	Квартира	1	17	57,9	59,6	2	Кухня	11,2	
							Коридор	9,3	
							С/У	1,1	
							Лоджия	1,9	
							Комната	18,4	
							Комната	16,1	

Номер квартиры	Назначение	Секция	Этаж	Площадь квартиры м²	Площадь квартиры общая, м²	Кол-во комнат	Наименование	Площадь жилых пом., м²	Площадь вспом. пом., м²
142	Квартира	2	17	61,0	62,7	2	Коридор	9,3	
							Ванная	3,3	
							С/У	1,1	
							Кухня	11,2	
							Комната	17,4	
							Комната	16,1	
							Лоджия	1,7	
Кладовая	2,6								
143	Квартира	2	17	38,7	39,9	1	Кухня	10,7	
							Коридор	5,1	
							С/У	4,5	
							Балкон	1,2	
							Комната	18,4	
							Комната	18,4	
144	Квартира	2	17	38,8	40,0	1	Кухня	10,7	
							С/У	4,9	
							Коридор	4,8	
							Балкон	1,2	
							Комната	18,4	
							Комната	18,4	
145	Квартира	2	17	45,3	48,6	1	Кухня	12,9	
							Коридор	6,1	
							С/У	4,5	
							Лоджия	1,9	
							Комната	18,4	
							Комната	16,1	
146	Квартира	2	17	45,7	48,6	1	Кухня	12,9	
							С/У	5,7	
							Лоджия	2,9	
							Гардеробная	2,6	
							Комната	17,4	
							Комната	17,4	
Итого на 1 и 2 секции				429,3	445,6				

Условный номер	Назначение	Этаж	Секция	Площадь помещения м²	Номер части помещения	Наименование помещения	Площадь части помещения м²
о.1.17	Общего пользования	17	1	47,6	о.1.17.1	Тамбур	4,5
					о.1.17.2	Лифтовой холл	6,8
					о.1.17.3	Общий коридор	13,5
					о.1.17.4	Переходной балкон	6,8
					о.1.17.5	Лестница	13,1
о.1.17.6	Тамбур	2,9					
о.1.17.7	Техническое помещение	17	1	2,0	о.1.17.7	Помещение инженерных сетей	2,0
					о.2.17.1	Тамбур	4,5
о.2.17	Общего пользования	17	2	52,9	о.2.17.2	Лифтовой холл	6,8
					о.2.17.3	Общий коридор	18,8
					о.2.17.4	Переходной балкон	6,8
					о.2.17.5	Лестница	13,1
					о.2.17.6	Тамбур	2,9
					о.2.17.7	Помещение инженерных сетей	2,0
Итого: 104,5							

Схема жилого дома

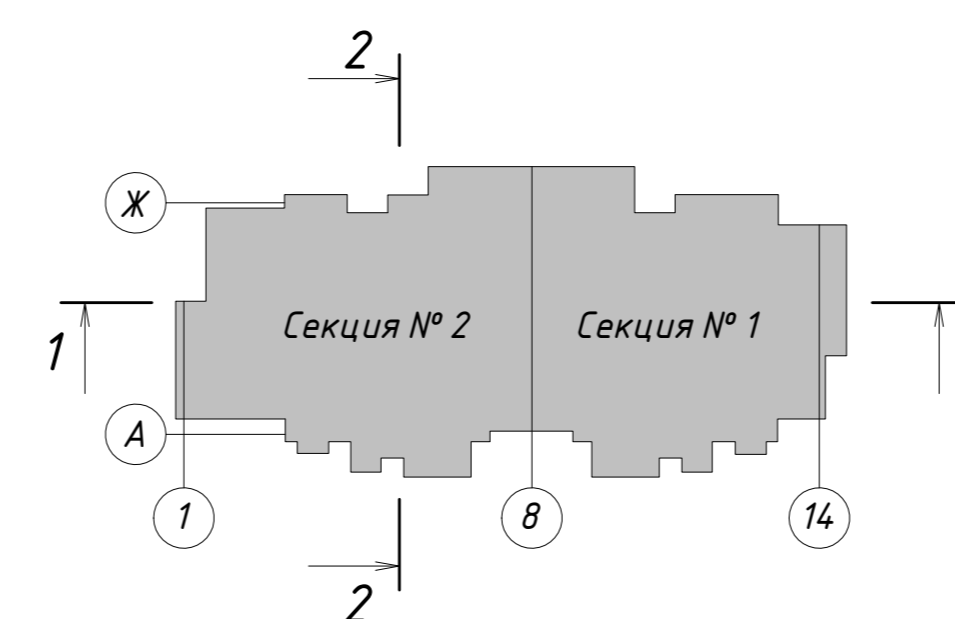

+0,000=14.180

				10/16-1-03-AP1		
Жилой дом серии И-155Мн с первым нежилым этажом по адресу: Московская область, г. Звенигород, район Восточный, мкрн. №2,3 к.1						
Корректировка						
2	Зам.	04-22	09.22			
Изм.	Колуч.	Лист	№ док.	Подпись	Дата	
Разработал	Железнова					
ГАП	Сильвестров					
ГИП	Хмыз					
Архитектурные решения				Стадия	Лист	Листов
План 17 этажа				П	20	



ПЛАН КРОВЛИ

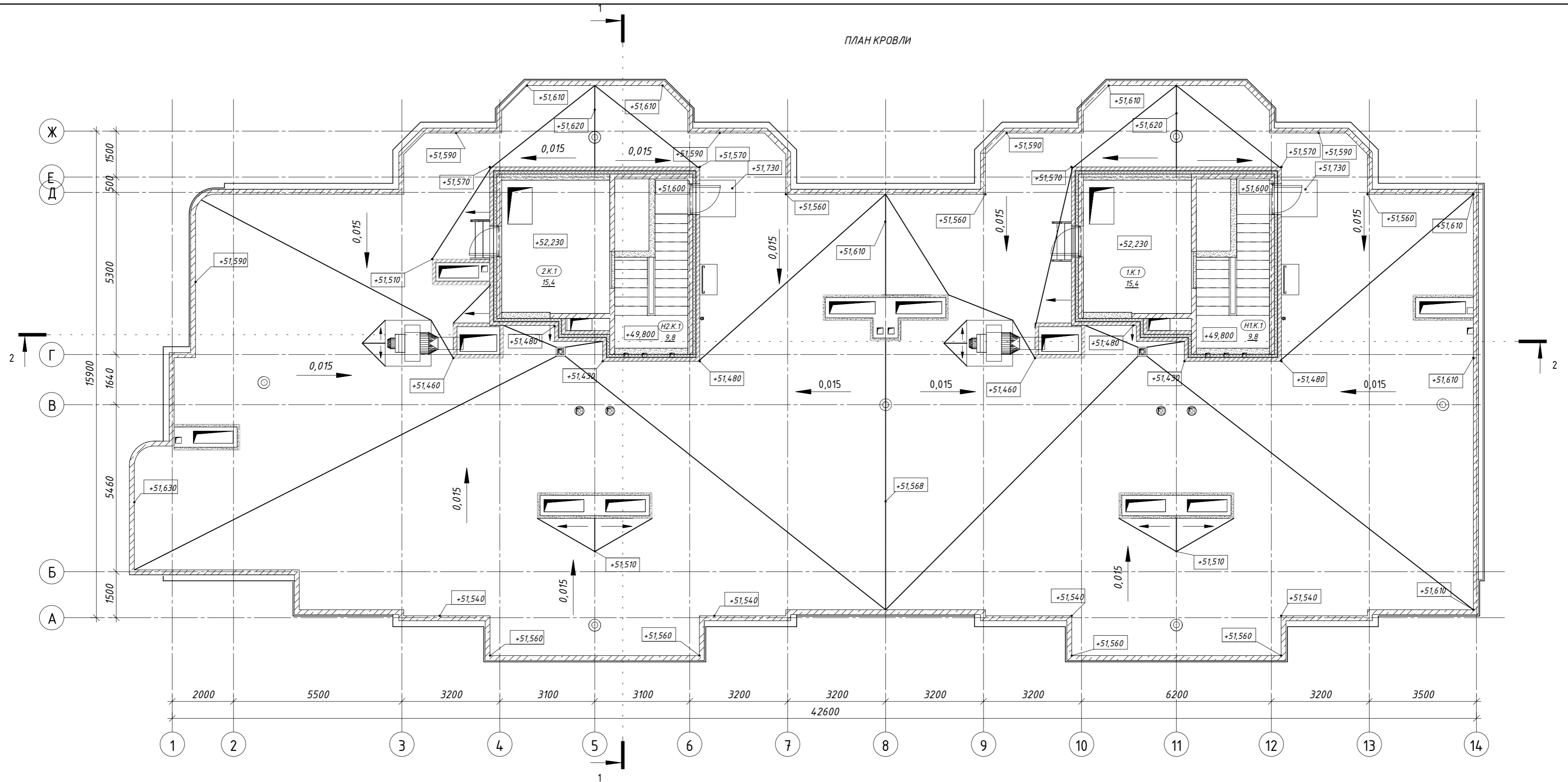

Экспликация помещений общего пользования на этаж

Номер	Помещение	Площадь	Секция
1.К.1	Машинное помещение лифта	15,4	1
Н1.К.1	Лестница	9,8	1
1		25,2	
2.К.1	Машинное помещение лифта	15,4	2
Н2.К.1	Лестница	9,8	2
2		25,2	
Итого на секции 1-2		50,4	

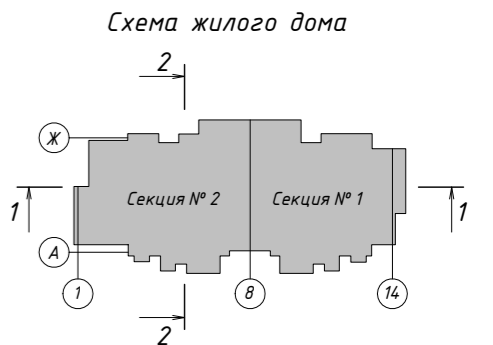

+0,000=14.180						10/16-1-03-AP1			
Зам. 04-22 -09.22						Жилой дом серии И-155Мм с первым нежилым этажом по адресу: Московская область, г. Звенигород, район Восточный, мкрн. №2,3 к.1			
Изм.	Колуч.	Лист	№ док.	Подпись	Дата	Корректировка			
Разработал	Железнова					Архитектурные решения	Стадия	Лист	Листов
ГАП	Сильвестров					П	П	21	
ГИП	Хмыз					План Кровли			

Копировал

Формат 594x 420



Согласовано	
Взам. инв. №	
Подп. и дата	
Инв. № подл.	

Гидроизол ТКП 4,5
Гидроизол ТПП 3,5
Праймер битумный ТехноНИКОЛЬ №1 или аналог
Цементно-песчаная стяжка - 30мм
Уклонообразующий слой керамзитобетона 30-250мм
Защитная пленка полиэтиленовая - 200мкм
Утеплитель - минплита РУФ БАТТС В (или аналог) - 50мм
Утеплитель - минплита РУФ БАТТС Н (или аналог) - 100мм
Пароизоляционная (пленка полиэтиленовая) - 200мкм
Монолитная плита покрытия - 180мм

Гидроизол ТКП 4,5
Гидроизол ТПП 3,5
Праймер битумный ТехноНИКОЛЬ №1 или аналог
Цементно-песчаная стяжка - 30мм
Уклонообразующий слой керамзитобетона 30-120мм
Защитная пленка полиэтиленовая - 200мкм
Утеплитель - минплита РУФ БАТТС В (или аналог) - 50мм
Утеплитель - минплита РУФ БАТТС Н (или аналог) - 50мм
Пароизоляционная (пленка полиэтиленовая) - 200мкм
Монолитная плита покрытия - 180мм

Гидроизол ТКП 4,5
Гидроизол ТПП 3,5
Праймер битумный ТехноНИКОЛЬ №1 или аналог
Цементно-песчаная стяжка - 30мм
Уклонообразующий слой керамзитобетона 30-250мм
Защитная пленка полиэтиленовая - 200мкм
Утеплитель - минплита РУФ БАТТС В (или аналог) - 50мм
Утеплитель - минплита РУФ БАТТС Н (или аналог) - 100мм
Пароизоляционная (пленка полиэтиленовая) - 200мкм
Монолитная плита покрытия - 180мм

Высота здания от
уровня пожарного
проезда до
подоконника
последнего этажа
+49,760

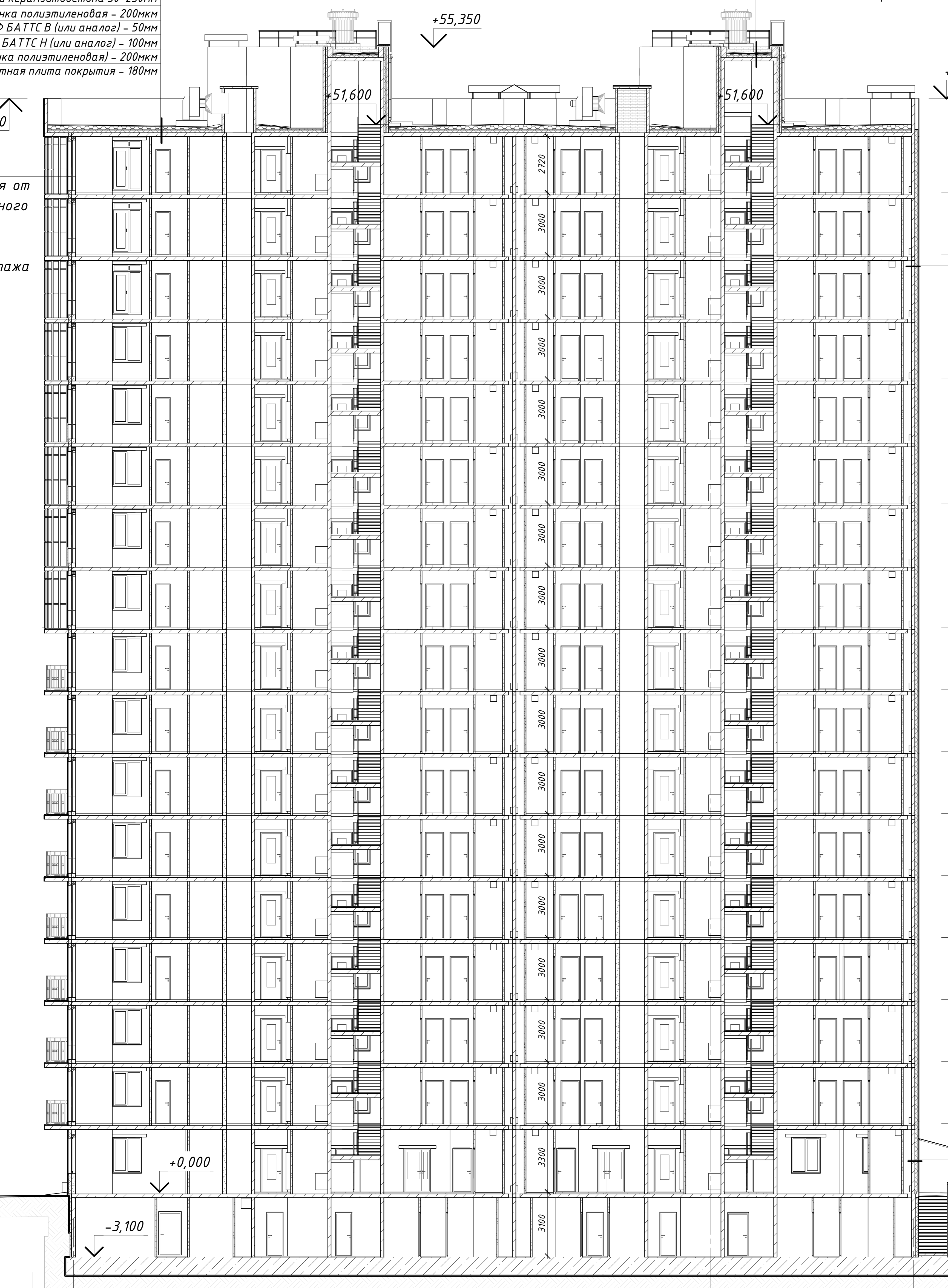

- +52,850
- +51,200
- +48,300
Этаж 17
- +45,300
Этаж 16
- +42,300
Этаж 15
- +39,300
Этаж 14
- +36,300
Этаж 13
- +33,300
Этаж 12
- +30,300
Этаж 11
- +27,300
Этаж 10
- +24,300
Этаж 9
- +21,300
Этаж 8
- +18,300
Этаж 7
- +15,300
Этаж 6
- +12,300
Этаж 5
- +9,300
Этаж 4
- +6,300
Этаж 3
- +3,300
Этаж 2

Внутренний несущий слой из монолитного железобетона
($\gamma = 2500 \text{ кг/м}^3$, $\lambda \delta = 2,04 \text{ Вт/(м} \cdot \text{°C)}$) - 160 мм
Минераловатный утеплитель
($\gamma = 40-60 \text{ кг/м}^3$, $\lambda \delta \leq 0,044 \text{ Вт/(м} \cdot \text{°C)}$) - 100 мм
Минераловатный утеплитель
($\gamma = 80-125 \text{ кг/м}^3$, $\lambda \delta \leq 0,045 \text{ Вт/(м} \cdot \text{°C)}$) - 50 мм
Вентфасад из керамогранитных плит
по металлическому каркасу

Ячеистобетонные блоки
($\gamma = 600 \text{ кг/м}^3$, $\lambda \delta = 0,26 \text{ Вт/(м} \cdot \text{°C)}$) - 200 мм
Минераловатный утеплитель
($\gamma = 40-60 \text{ кг/м}^3$, $\lambda \delta \leq 0,044 \text{ Вт/(м} \cdot \text{°C)}$) - 100 мм
Минераловатный утеплитель
($\gamma = 80-125 \text{ кг/м}^3$, $\lambda \delta \leq 0,045 \text{ Вт/(м} \cdot \text{°C)}$) - 50 мм
Вентфасад из керамогранитных плит
по металлическому каркасу

Керамогранит на клею - 15 мм
Обмазочная гидроизоляция по типу "Глимс" - 65 - 85 мм
Стяжка из ЦПР М100 - 65 - 85 мм
Ж/б плита перекрытия

Внутренний несущий слой из монолитного железобетона
($\gamma = 2500 \text{ кг/м}^3$, $\lambda \delta = 2,04 \text{ Вт/(м} \cdot \text{°C)}$) - 160 мм
Минераловатный утеплитель
($\gamma = 40-60 \text{ кг/м}^3$, $\lambda \delta \leq 0,044 \text{ Вт/(м} \cdot \text{°C)}$) - 100 мм
Минераловатный утеплитель
($\gamma = 80-125 \text{ кг/м}^3$, $\lambda \delta \leq 0,045 \text{ Вт/(м} \cdot \text{°C)}$) - 50 мм
Фасадная панель КМЕВ NW4.534А
(или аналог) по металлическому каркасу - 16 мм

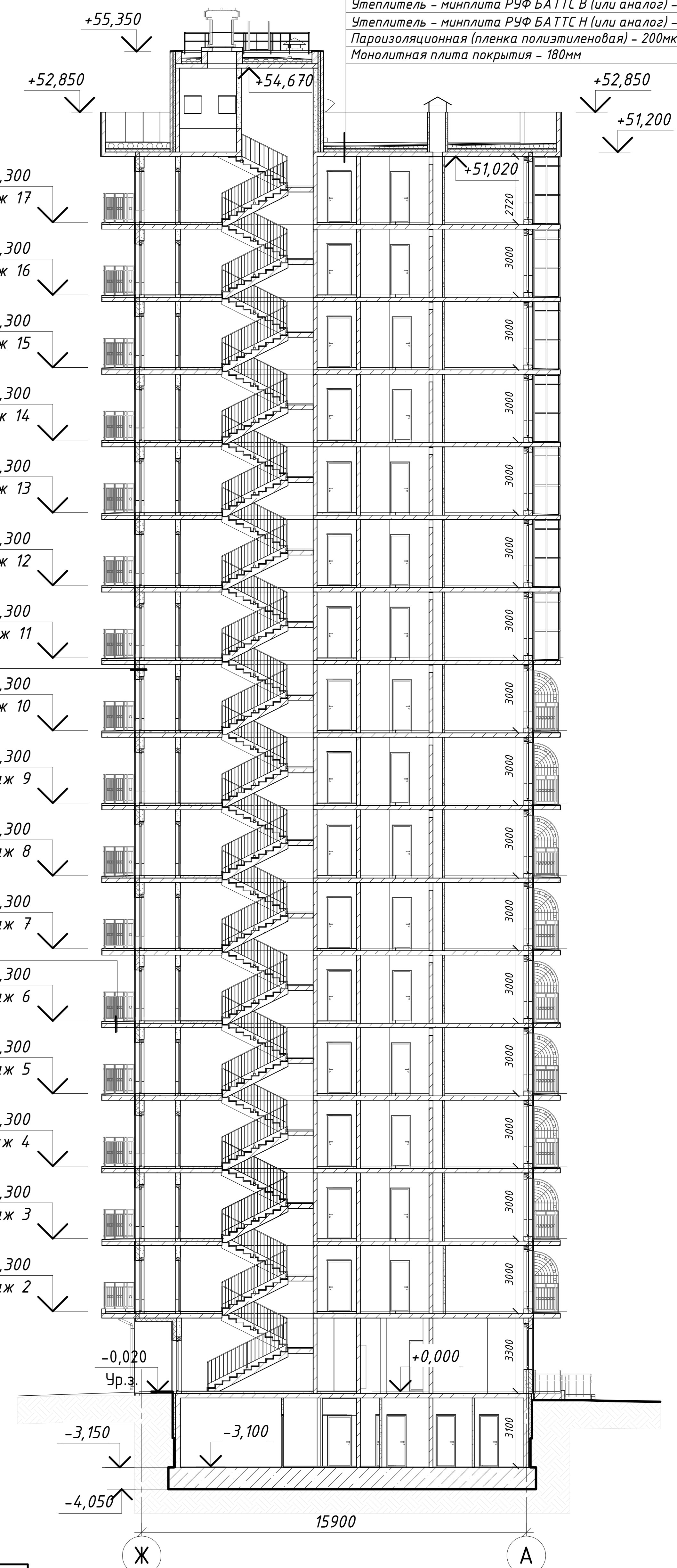

+0,000=14.180					
2	Зам.	04-22	09.22		
Изм.	Колуч.	Лист № док.	Подпись	Дата	
Разработал	Железнова				
ГАП	Сильвестров				
ГИП	Хмыз				

10/16-1-03-AP1
Жилой дом серии И-155Мм с первым нежилым этажом по адресу:
Московская область, г. Звенигород, район Восточный, мкрн. №2,3 к.1
Корректировка

Архитектурные решения	Стадия	Лист	Листов
Разрезы 1-1, 2-2	П	22	



Согласовано
Взам. инв. №
Лист и дата
Инв. № подл.

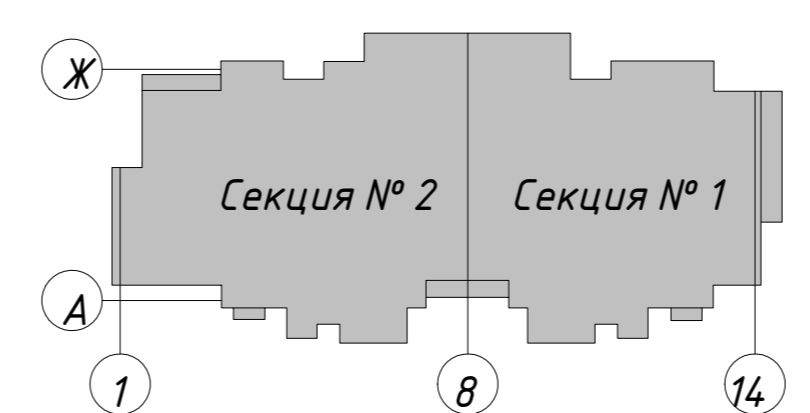

Разрешение		Обозначение	10/16-1-03-AP1			
№ 04-22		Наименование объекта строительства	«Жилой дом серии и-155Мм с первым нежилым этажом по адресу: Московская область, г.о. Звенигород, р-н «Восточный», мкр-н. № 2, 3, корп.1»			
Изм.	Лист	Содержание изменения		Код	Примечание	
2	ТЧ	Дополнена справкой об изменениях, внесенных в проектную документацию		5	Нов.	
2	Содержание	Дополнено: -Справкой об изменениях, внесенных в проектную документацию -Разрешением на внесение изменений 04-22		5	Зам.	
2	ТЧ	Дополнена разрешением на внесение изменений № 04-22 от 09.2022		5	Нов.	
2	ГЧ л.3	Откорректирован план подвала, добавлено помещение СС.		5	Зам.	
2	ГЧ л.4	Откорректировано планировочное решение 1 этажа- демонтированы перегородки из ячеистобетонных блоков квартир и нежилых помещений, за исключением шахт коммуникаций и санузлов в осях 3-4 и 13-14. Тамбуры и нежилые помещения объединены в одно помещение Н1. Исключены квартиры, их площади присоединены к нежилому помещению. Добавлен проем в монолитной стене 1 этажа по оси 14, в осях Б-В.		5	Зам.	
2	ГЧ л.1,2	Изменено цветовое решение фасадов здания, исключены карнизы.		5	Зам.	
2	ГЧ л.1,2	Предусмотрены навесы над входами в подвал.		5	Зам.	
2	ГЧ л.3	Увеличен проем в монолитной стене между секциями 1 и 2 по оси 8 на плане подвала.		5	Зам.	
2	ГЧ л.18, 19,20	Исключены оконные проемы в наружных стенах в осях 1/В-Г и французские балконы на 15-17 эт. в осях 1/В-Г.		5	Зам.	
2	ГЧ	Исключены ограждения перед входной группой 1, по оси Ж.		5	Зам.	
2	ГЧ л.5-20	В перегородках тамбуров лестничных клеток Н1 по оси Е добавлены оконные проемы..		5	Зам.	
2	ГЧ л.5-20	Откорректирована ширина дверей переходных балконов.		5	Зам.	
2	ГЧ л.5-20	Изменены ограждения переходных балконов.		5	Зам.	
2	ГЧ л.11-20	Изменен материал и толщина перегородок между остекленными смежными балконами - кирпичная перегородка заменена на блоки СКЦ 90мм.		5	Зам.	
2	ГЧ л.5-20	Добавлен монтажный проем в монолитной стене 2-17 этажей между секциями 1 и 2, в осях 8/Б-В.		5	Зам.	
2	ГЧ л.22	Откорректирован разрез 1-1 в части конструкций для размещения оборудования подпора в шахты лифтов на отм. +51.200		5	Зам.	
Изм. внес	Хмыз		09.22	ООО «СПА-ПРОЕКТ»	Лист	Листов
Составил	Хмыз		09.22		-	1
ГИП	Хмыз		09.22			
Утв.	Хмыз		09.22			

Согласовано

Разрешение	Обозначение	10/16-1-03-AP1			
№ 04-22	Наименование объекта строительства	«Жилой дом серии и-155Мм с первым нежилым этажом по адресу: Московская область, г.о. Звенигород, р-н «Восточный», мкр-н. № 2, 3, корп.1»			
Изм.	Лист	Содержание изменения	Код	Примечание	
2	ГЧ л.21	Ограждения вентиляционных шахт на кровле – кирпич 120мм заменен на блоки СКЦ 90 мм	5	Зам.	
2	ГЧ л.4-20	Откорректированы типы и состав наружных стен.	5	Зам.	
ООО «СПА-ПРОЕКТ»				Лист	2